

2016

אום אל-פחם

כללי

אחוזים	אלפים	קבוצת אוכלוסייה ודת
100.0	53.3	סך הכל
100.0		ערבים
100.0		מוסלמים

סמל: 2710 מחוז: חיפה  
 מעמד מוניציפלי: עירייה  
 שנת קבלת מעמד מוניציפלי: 1984  
 מספר חברי מועצה: 17  
 סמל ושם ועדת תכנון ובנייה: 354 עירון  
 מרחק מגבול מחוז תל אביב (2015) (ק"מ): 57.8  
 מרחב ימי, רשויות הגובלות בחוף הים: 0

דמוגרפיה

1.5	אחוז גידול האוכלוסייה (לעומת שנה קודמת)
1,081	לידות חי
141	פטירות
940	ריבוי טבעי - סך הכל
17.8	שיעור לאלף תושבים 2016-2015
5.0	פטירות תינוקות (ממוצע 2016-2012)
4.5	שיעור לאלף לידות חי 2016-2012
-10	מאזן הגירה - סך הכל

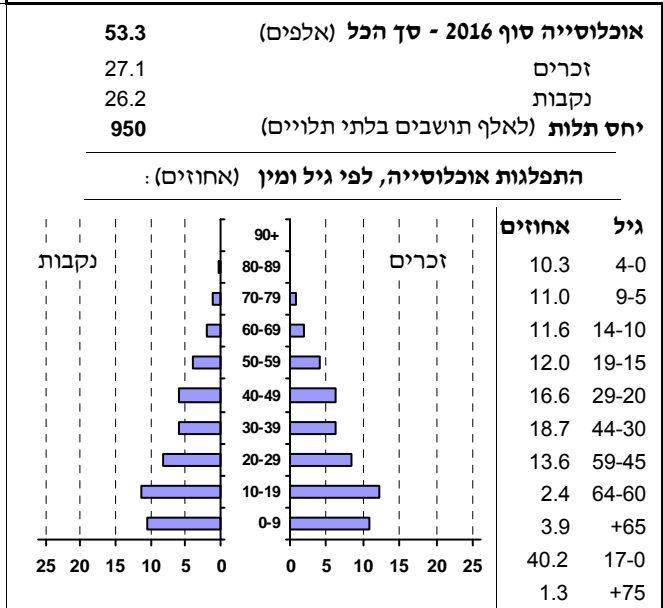

הגירה פנימית, לפי מין וגיל

גיל				מין		סך הכל	
+65	64-30	29-15	עד 14	נקבות	זכרים		
3	44	126	53	172	54	226	נכנסים
-	55	164	48	183	84	267	יוצאים

שכר ורווחה

מקבלי קצבאות בגין ילדים (סוף שנה)				מספר ילדים במשפחה		סך הכל		משפחות ילדים		
+5	4-3	2-1								
602	3,329	4,349	8,280							
3,218	11,139	6,678	21,035							
נתוני 2015										
שכר חודשי ממוצע של שכיר במשך השנה										
% שינוי ראלי לעומת שנה קודמת		ש"ח								
3.0		5,289	סך הכל							
2.4		6,096	גברים							
5.9		3,811	נשים							
16,739		מספר השכירים								
56.9		אחוז השכירים המשתכרים עד שכר מינימום								
0.3827		מדד אי-השוויון - שכירים (מדד גיני, 0 שוויון מלא)								
1,487		מספר העצמאים								
7,864		הכנסה חודשית ממוצעת של עצמאי במשך השנה (ש"ח)								
3.0		אחוז שינוי ראלי לעומת שנה קודמת								
44.5		אחוז העצמאים המשתכרים עד מחצית השכר הממוצע								

מקבלי:

356	דמי אבטלה - סך הכל (ממוצע חודשי)
230	מזה: גברים
..	הכשרה מקצועית
39	גיל ממוצע (לא כולל חיילים)
104	דמי אבטלה ממוצעים ליום (ש"ח)
2,122	קצבאות זקנה ושאיירים (סוף שנה)
25.3	מזה: אחוז מקבלי השלמת הכנסה
6,765	גמלת הבטחת הכנסה (נפשות, במשך השנה)
562	גמלאות (סוף שנה): סיעוד
1,765	נכות כללית
263	ניידות
182	נכות מעבודה ותלויים
מבוטחים בקופות חולים	
53,472	סך הכל (סוף שנה)
76.4	באחוזים: כללית
7.1	מכבי
16.3	מאוחדת
0.2	לאומית

2016

אום אל-פחם

מיים			חינוך																																																																										
<p><b>תקבולים (אלפי מ"ק)</b> 4,101</p> <p><b>פחת (אלפי מ"ק)</b> 624</p> <p>אחוז הפחת מסך כל תקבולי המים 15.2</p> <p><b>צריכה, לפי ייעוד</b></p>			<p><b>ילדים בגנים של משרד החינוך תשע"ה 2015/16</b></p> <table border="1"> <thead> <tr> <th>סך הכל</th> <th>גיל 3</th> <th>גיל 4</th> <th>גיל 5</th> <th>גיל 6</th> </tr> </thead> <tbody> <tr> <td>3,588</td> <td>1,151</td> <td>1,144</td> <td>1,183</td> <td>110</td> </tr> </tbody> </table>					סך הכל	גיל 3	גיל 4	גיל 5	גיל 6	3,588	1,151	1,144	1,183	110																																																												
סך הכל	גיל 3	גיל 4	גיל 5	גיל 6																																																																									
3,588	1,151	1,144	1,183	110																																																																									
<table border="1"> <thead> <tr> <th>אחוז מסך הכל</th> <th>אלפי מ"ק</th> <th>סך הכל</th> </tr> </thead> <tbody> <tr> <td>100.0</td> <td>3,477</td> <td>סך הכל</td> </tr> <tr> <td>99.2</td> <td>3,449</td> <td>ביתית (וכל צריכה אחרת)</td> </tr> <tr> <td>0.8</td> <td>28</td> <td>חקלאית</td> </tr> </tbody> </table> <p><b>צריכה ביתית (וכל צריכה אחרת), לפי ייעוד</b></p> <table border="1"> <thead> <tr> <th>מ"ק לנפש</th> <th>אחוז</th> <th>אלפי מ"ק</th> <th>סך הכל</th> </tr> </thead> <tbody> <tr> <td>64.7</td> <td>100.0</td> <td>3,449</td> <td>מזה: למגורים</td> </tr> <tr> <td>50.1</td> <td>77.4</td> <td>2,668</td> <td>למוסדות הרשות</td> </tr> <tr> <td>3.2</td> <td>5.0</td> <td>171</td> <td>לגינות ציבורי</td> </tr> <tr> <td>0.1</td> <td>0.1</td> <td>4</td> <td>למסחר ומלאכה</td> </tr> <tr> <td>3.2</td> <td>4.9</td> <td>170</td> <td>לבנייה</td> </tr> <tr> <td>2.2</td> <td>3.5</td> <td>120</td> <td></td> </tr> </tbody> </table>			אחוז מסך הכל	אלפי מ"ק	סך הכל	100.0	3,477	סך הכל	99.2	3,449	ביתית (וכל צריכה אחרת)	0.8	28	חקלאית	מ"ק לנפש	אחוז	אלפי מ"ק	סך הכל	64.7	100.0	3,449	מזה: למגורים	50.1	77.4	2,668	למוסדות הרשות	3.2	5.0	171	לגינות ציבורי	0.1	0.1	4	למסחר ומלאכה	3.2	4.9	170	לבנייה	2.2	3.5	120		<table border="1"> <thead> <tr> <th>תשע"ו 2015/16</th> <th>בתי ספר</th> <th>כיתות</th> <th>תלמידים</th> <th>ממוצע תלמידים לכיתה</th> </tr> </thead> <tbody> <tr> <td>סך הכל</td> <td>29</td> <td>568</td> <td>14,647</td> <td>26</td> </tr> <tr> <td>יסודי (כולל מיוחד)</td> <td>18</td> <td>296</td> <td>7,355</td> <td>25</td> </tr> <tr> <td>על-יסודי</td> <td>19</td> <td>272</td> <td>7,292</td> <td>27</td> </tr> <tr> <td>חטיבת ביניים</td> <td>8</td> <td>124</td> <td>3,563</td> <td>29</td> </tr> <tr> <td>תיכון</td> <td>11</td> <td>148</td> <td>3,729</td> <td>25</td> </tr> </tbody> </table> <p><b>זכאים לתעודת בגרות מבין תלמידי כיתות יב (אחוזים):</b></p> <p><b>סך הכל</b> 52.9</p> <p><b>עמדו בדרישות הסף של האוניברסיטאות</b> 32.4</p>					תשע"ו 2015/16	בתי ספר	כיתות	תלמידים	ממוצע תלמידים לכיתה	סך הכל	29	568	14,647	26	יסודי (כולל מיוחד)	18	296	7,355	25	על-יסודי	19	272	7,292	27	חטיבת ביניים	8	124	3,563	29	תיכון	11	148	3,729	25
אחוז מסך הכל	אלפי מ"ק	סך הכל																																																																											
100.0	3,477	סך הכל																																																																											
99.2	3,449	ביתית (וכל צריכה אחרת)																																																																											
0.8	28	חקלאית																																																																											
מ"ק לנפש	אחוז	אלפי מ"ק	סך הכל																																																																										
64.7	100.0	3,449	מזה: למגורים																																																																										
50.1	77.4	2,668	למוסדות הרשות																																																																										
3.2	5.0	171	לגינות ציבורי																																																																										
0.1	0.1	4	למסחר ומלאכה																																																																										
3.2	4.9	170	לבנייה																																																																										
2.2	3.5	120																																																																											
תשע"ו 2015/16	בתי ספר	כיתות	תלמידים	ממוצע תלמידים לכיתה																																																																									
סך הכל	29	568	14,647	26																																																																									
יסודי (כולל מיוחד)	18	296	7,355	25																																																																									
על-יסודי	19	272	7,292	27																																																																									
חטיבת ביניים	8	124	3,563	29																																																																									
תיכון	11	148	3,729	25																																																																									
<p><b>תחבורה</b></p> <p>כלי רכב מנועיים - סך הכל 17,159</p> <p>מזה: מכוניות פרטיות 13,606</p> <p>גיל ממוצע של מכונית פרטית (שנים) 9.6</p> <p>תאונות דרכים עם נפגעים (ת"ד) - סך הכל 25</p> <p>שיעור ל-1,000 תושבים 0.5</p> <p>שיעור ל-1,000 כלי רכב 1.5</p>			<p><b>תשתיות ושירותים עירוניים</b></p> <table border="1"> <thead> <tr> <th>גמר</th> <th>התחלה</th> <th>סלילת כבישים חדשים, הרחבה ושיקום של כבישים אורך (ק"מ)</th> </tr> </thead> <tbody> <tr> <td>6.6</td> <td>6.6</td> <td>שטח (אלפי מ"ר)</td> </tr> <tr> <td>40.2</td> <td>40.3</td> <td>הנחת צינורות: מים (ק"מ)</td> </tr> <tr> <td>2.0</td> <td>1.1</td> <td>ביוב (ק"מ)</td> </tr> <tr> <td>0.6</td> <td>0.6</td> <td>תיעול (ק"מ)</td> </tr> <tr> <td>0.0</td> <td>0.0</td> <td></td> </tr> </tbody> </table>					גמר	התחלה	סלילת כבישים חדשים, הרחבה ושיקום של כבישים אורך (ק"מ)	6.6	6.6	שטח (אלפי מ"ר)	40.2	40.3	הנחת צינורות: מים (ק"מ)	2.0	1.1	ביוב (ק"מ)	0.6	0.6	תיעול (ק"מ)	0.0	0.0																																																					
גמר	התחלה	סלילת כבישים חדשים, הרחבה ושיקום של כבישים אורך (ק"מ)																																																																											
6.6	6.6	שטח (אלפי מ"ר)																																																																											
40.2	40.3	הנחת צינורות: מים (ק"מ)																																																																											
2.0	1.1	ביוב (ק"מ)																																																																											
0.6	0.6	תיעול (ק"מ)																																																																											
0.0	0.0																																																																												
<p><b>פסולת</b></p> <p>פסולת מוצקה ביתית, מסחרית וגזם (ק"ג ליום לנפש) ..</p> <p>אחוז מחזור: ..</p>			<p><b>שימושי קרקע 2013</b></p> <table border="1"> <thead> <tr> <th>אחוז</th> <th>קמ"ר</th> <th>סך הכל שטח שיפוט</th> </tr> </thead> <tbody> <tr> <td>100.0</td> <td>26.06</td> <td>מגורים</td> </tr> <tr> <td>21.3</td> <td>5.54</td> <td>חינוך והשכלה</td> </tr> <tr> <td>0.8</td> <td>0.20</td> <td>בריאות ורווחה</td> </tr> <tr> <td>0.1</td> <td>0.02</td> <td>שירותים ציבוריים</td> </tr> <tr> <td>0.2</td> <td>0.05</td> <td>תרבות, פנאי, נופש וספורט</td> </tr> <tr> <td>0.4</td> <td>0.11</td> <td>מסחר ומשרדים</td> </tr> <tr> <td>1.2</td> <td>0.32</td> <td>תעשייה</td> </tr> <tr> <td>0.2</td> <td>0.05</td> <td>תשתית ותחבורה</td> </tr> <tr> <td>1.4</td> <td>0.37</td> <td>מבנים חקלאיים</td> </tr> <tr> <td>-</td> <td>0.01</td> <td>גינות לוגי פארק ציבורי</td> </tr> <tr> <td>-</td> <td>-</td> <td>יער וחורש</td> </tr> <tr> <td>24.2</td> <td>6.31</td> <td>מטעים</td> </tr> <tr> <td>21.8</td> <td>5.69</td> <td>גידול שדה</td> </tr> <tr> <td>0.6</td> <td>0.15</td> <td>שטח פתוח אחר</td> </tr> <tr> <td>27.8</td> <td>7.24</td> <td></td> </tr> </tbody> </table>					אחוז	קמ"ר	סך הכל שטח שיפוט	100.0	26.06	מגורים	21.3	5.54	חינוך והשכלה	0.8	0.20	בריאות ורווחה	0.1	0.02	שירותים ציבוריים	0.2	0.05	תרבות, פנאי, נופש וספורט	0.4	0.11	מסחר ומשרדים	1.2	0.32	תעשייה	0.2	0.05	תשתית ותחבורה	1.4	0.37	מבנים חקלאיים	-	0.01	גינות לוגי פארק ציבורי	-	-	יער וחורש	24.2	6.31	מטעים	21.8	5.69	גידול שדה	0.6	0.15	שטח פתוח אחר	27.8	7.24																							
אחוז	קמ"ר	סך הכל שטח שיפוט																																																																											
100.0	26.06	מגורים																																																																											
21.3	5.54	חינוך והשכלה																																																																											
0.8	0.20	בריאות ורווחה																																																																											
0.1	0.02	שירותים ציבוריים																																																																											
0.2	0.05	תרבות, פנאי, נופש וספורט																																																																											
0.4	0.11	מסחר ומשרדים																																																																											
1.2	0.32	תעשייה																																																																											
0.2	0.05	תשתית ותחבורה																																																																											
1.4	0.37	מבנים חקלאיים																																																																											
-	0.01	גינות לוגי פארק ציבורי																																																																											
-	-	יער וחורש																																																																											
24.2	6.31	מטעים																																																																											
21.8	5.69	גידול שדה																																																																											
0.6	0.15	שטח פתוח אחר																																																																											
27.8	7.24																																																																												
<p><b>בנייה ודיור</b></p> <table border="1"> <thead> <tr> <th>גמר בנייה</th> <th>התחלת בנייה</th> <th>שטח - סך הכל (אלפי מ"ר)</th> </tr> </thead> <tbody> <tr> <td>24.4</td> <td>18.0</td> <td>מזה: למגורים (אלפי מ"ר)</td> </tr> <tr> <td>19.3</td> <td>17.3</td> <td>מספר דירות 105</td> </tr> <tr> <td>105</td> <td>98</td> <td>מספר דירות למגורים לפי מרשם מבנים ודירות 15,027</td> </tr> </tbody> </table>			גמר בנייה	התחלת בנייה	שטח - סך הכל (אלפי מ"ר)	24.4	18.0	מזה: למגורים (אלפי מ"ר)	19.3	17.3	מספר דירות 105	105	98	מספר דירות למגורים לפי מרשם מבנים ודירות 15,027	<p><b>שטח וצפיפות</b></p> <p>שטח (קמ"ר): 26.03</p> <p>צפיפות לקמ"ר: 2,053.4</p>																																																														
גמר בנייה	התחלת בנייה	שטח - סך הכל (אלפי מ"ר)																																																																											
24.4	18.0	מזה: למגורים (אלפי מ"ר)																																																																											
19.3	17.3	מספר דירות 105																																																																											
105	98	מספר דירות למגורים לפי מרשם מבנים ודירות 15,027																																																																											
<p>צפיפות אוכלוסייה לשטח בנוי למגורים (נפשות לקמ"ר) 9,134</p> <p>אוכלוסייה סוף 2013 - סך הכל (אלפים) 50.6</p>																																																																													

**2016**

**אום אל-פחם**

**מדד פריפריאליות 2015**

5	אשכול: (מ-1 עד 10, 1 הפריפריאלי ביותר)
0.208	ערך מדד:
151	דירוג: (מ-1 עד 255, 1 הפריפריאלי ביותר)
	<b>דירוג לפי מרכיבי המדד:</b>
148	מדד נגישות פוטנציאלית: (מ-1 עד 255, 1 הנגישות הנמוכה ביותר)
148	קרבה לגבול מחוז תל אביב: (מ-1 עד 255, 1 המרוחק ביותר)

**מדד חברתי-כלכלי 2013**

2	אשכול: (מ-1 עד 10, 1 הנמוך ביותר)
-1.294	ערך מדד:
19	דירוג: (מ-1 עד 255, 1 הנמוך ביותר)

**מדד קומפקטיות 2006**

7	אשכול: (מ-1 עד 10, 1 הקומפקטי ביותר)
139	דירוג: (מ-1 עד 197, 1 הקומפקטי ביותר)
0.553	ציון תקן:

**אפיון טופוגרפי 2006**

מדד טופוגרפיה: ממוצע ציוני תקן של (א) ו-(ב)			(ב) שיפוע ממוצע, במעלות			(א) סטיית התקן של הגבהים מעל פני הים			גובה מעל פני הים, במטרים			
אשכול <sup>(2)</sup>	דירוג <sup>(1)</sup>	ערך	דירוג <sup>(1)</sup>	ציון תקן	ערך	דירוג <sup>(1)</sup>	ציון תקן	ערך	ממוצע הגבהים	טווח הגבהים	מקסימלי	מינימלי
9	187	1.66	192	1.81	11.1	182	1.52	69.2	351	347	520	173

(1) מ-1 עד 197, 1 השטוח ביותר.

(2) מ-1 עד 10, 1 השטוח ביותר.

2016

אום אל-פחם

נתוני ביצוע תקציב הרשות

הכנסות	אלפי ש"ח	% שינוי ראלי לעומת 2015	הוצאות	אלפי ש"ח	% שינוי ראלי לעומת 2015
סך כולל	343,427	20.4	סך כולל	361,969	21.9
<u>תקציב רגיל - סך הכל</u>	289,434	14.0	<u>תקציב רגיל - סך הכל</u>	303,778	12.9
מזה: לפי ייעוד			מזה: לפי ייעוד		
חינוך	140,806	7.5	חינוך	156,202	5.4
רווחה	30,651	5.2	רווחה	45,208	8.5
מפעל מים	161	-67.2	רכישת מים	-	-
לפי מקור:			לפי סוג:		
עצמיות - סך הכל	84,399	23.8	עלות עבודה - סך הכל	142,516	9.2
מזה: ארנונה (גבייה)	37,797	0.2	מזה: חינוך	98,593	9.7
חינוך	1,506	9.5	רווחה	18,535	10.4
רווחה	385	50.6	הוצאות לפעולות	62,871	2.1
השתתפות ממשלה - סך הכל	205,035	10.4	פירעון מלוות	22,225	435.1
מזה: מענק כללי לאיזון	25,238	7.6	הוצאות מימון	1,771	25.4
העברות והכנסות חד-פעמיות	1,731	..	העברות והוצאות חד-פעמיות	2,911	123.7
לכיסוי גירעון מצטבר	-	-	(כולל כיסוי גירעון מצטבר)	71,484	1.9
מלווה לאיזון	-	-	כלליות, השתתפויות והעברות	58,191	109.5
<u>תקציב בלתי רגיל - סך הכל</u>	53,993	72.6	<u>תקציב בלתי רגיל - סך הכל</u>	58,191	109.5
מזה: השתתפות בעלי נכסים	-	-	עבודות פיתוח	48,745	108.9
השתתפות משרדי ממשלה	12,385	19.9	העברת מלוות	3,167	-9.1
מלוות	17,967	..	אחר	6,279	..

השנה  
 עודף/גירעון בתקציב הרגיל (אלפי ש"ח)      השנה ללא קבלת מלוות לאיזון      -14,344  
 מצטבר בסוף שנה -63,613      -14,344

חיוב ארנונה\* לפי סוג נכס (2015 ו-2016)

סוג הנכס	שטחים באלפי מ"ר		סה"כ חיוב באלפי ש"ח	
	2015	2016	2015	2016
סך הכל	2,339.8	2,359.9	82,843	84,588
מגורים	2,002.3	2,014.2	65,937	67,176
משרדים, שירותים ומסחר	151.2	152.7	9,700	9,918
תעשייה ומלאכה	37.7	36.3	2,419	2,349
בנקים וחברות ביטוח	1.6	1.7	806	887
בתי מלון	-	-	-	-
חניונים	13.7	13.7	64	65
קרקע תפוסה	29.0	31.5	471	519
קרקע תפוסה במפעל עתיר שטח	-	-	-	-
אדמה חקלאית	-	-	-	-
מבנה חקלאי	-	-	-	-
אדמת בניין	-	-	-	-
מגורים שאינם בשימוש	-	-	-	-
מערכת סולרית שאינה על גג נכס	-	-	-	-
קרקע תפוסה למערכת סולרית	-	-	-	-
יתר סוגי הנכסים	104.3	109.9	3,446	3,674

\* חיובי ארנונה מתייחסים לנתונים בתחילת שנה, ואינם כוללים את השינויים בסכומי המס בשל הצמדה ואת הגידול הטבעי שחל במהלך השנה כתוצאה מתוספת נכסים.

גביית ארנונה - 2016

למגורים	אלפי ש"ח	% שינוי ראלי לעומת 2015
לא למגורים <td>אלפי ש"ח <td>יחס גבייה ב-% לכלל החיובים</td> </td>	אלפי ש"ח <td>יחס גבייה ב-% לכלל החיובים</td>	יחס גבייה ב-% לכלל החיובים
	26,562	0.9
	11,235	63.3

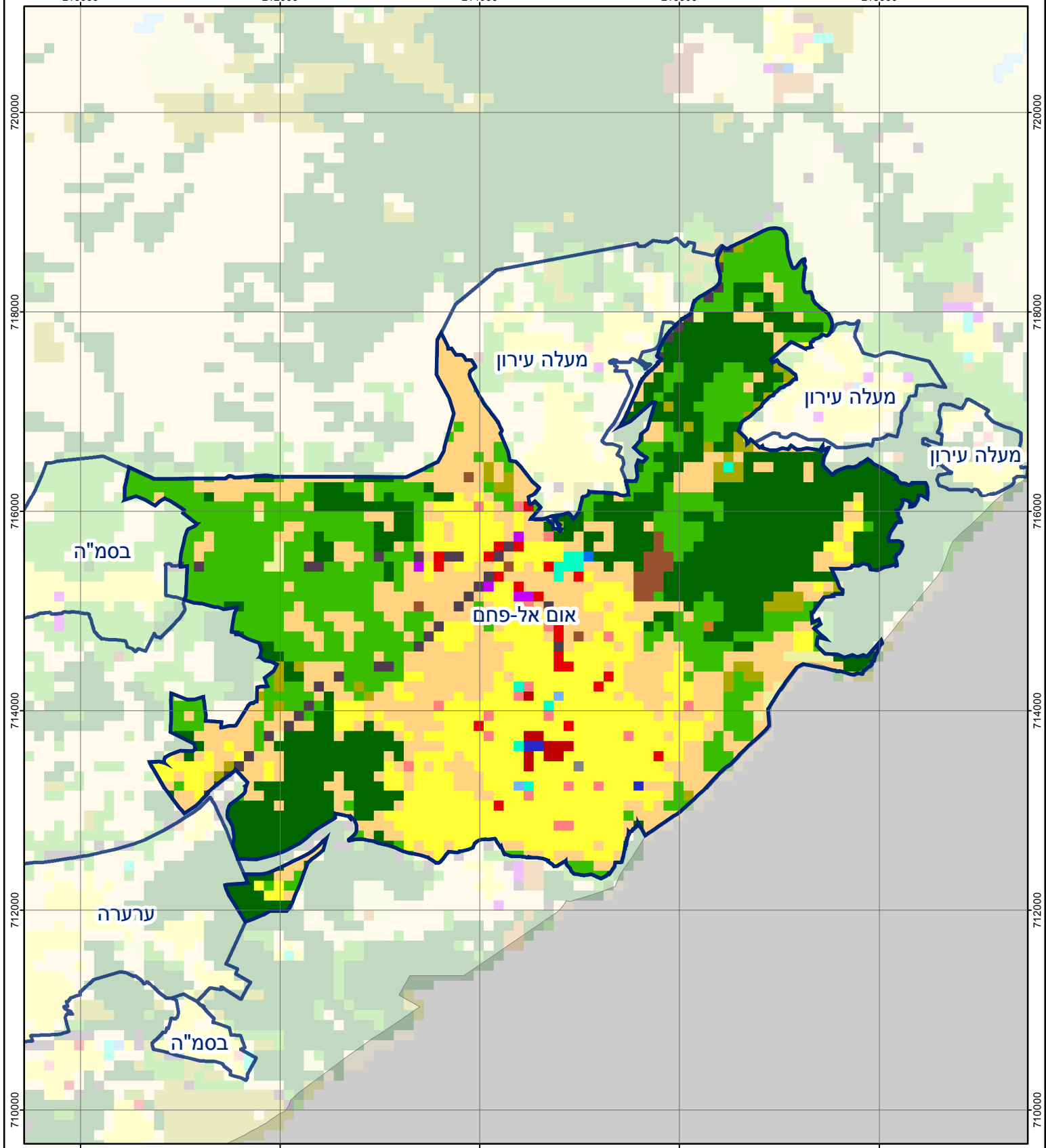

## אום אל-פחם

סוג רשות: עירייה  
 סמל יישוב: 2710

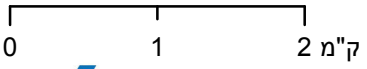

### מפת התמצאות



שימושי קרקע:	
	חינוך והשכלה
	בריאות ורווחה
	שירותי דת
	חירום והצלה
	שירותי מנהל ציבורי
	בתי עלמין
	תרבות פנאי וספורט
	מלונאות ואירוח כפרי
	מסחר ומגורים במרכז עירוני
	תחבורה
	מסחר ומשרדים
	תעשייה
	מכלולי תשתית
	שירות לציבור ללא אפיון
	מגורים
	מבנים חקלאיים
	כרייה וחציבה
	גופי מים
	גינות לנוי פארק ציבורי
	יער וחורש
	מטעים
	גידולי שדה
	שיחים בתה ועשבוני
	קרקע וסלע