

2016

עכו

כללי

אחוזים	אלפים	קבוצת אוכלוסייה ודת
100.0	47.8	סך הכל
68.6		יהודים ואחרים
61.7		יהודים
31.4		ערבים
28.4		מוסלמים
2.8		נוצרים
0.2		דרוזים

סמל: 7600 מחוז: הצפון  
 מעמד מוניציפלי: עירייה  
 שנת קבלת מעמד מוניציפלי: 1877  
 מספר חברי מועצה: 17  
 סמל ושם ועדת תכנון ובנייה: 213 עכו  
 מרחק מגבול מחוז תל אביב (2015) (ק"מ): 97.2  
 מרחב ימי, רשויות הגובלות בחוף הים: 1

דמוגרפיה

אחוז גידול האוכלוסייה (לעומת שנה קודמת) 0.3  
 לידות חי 905  
 פטירות 376  
 ריבוי טבעי - סך הכל 529  
 שיעור לאלף תושבים 2016-2015 11.1  
 פטירות תינוקות (ממוצע 2012-2016) 2.4  
 שיעור לאלף לידות חי 2016-2012 (2.7)  
 מאזן הגירה - סך הכל -502  
 עולים בהשתקעות ראשונה 266  
 גיל (אחוזים): 17-0 32.3  
 44-18 43.6  
 64-45 14.3  
 +65 9.8  
 אחוז עולי 1990+ מסך האוכלוסייה 17.6

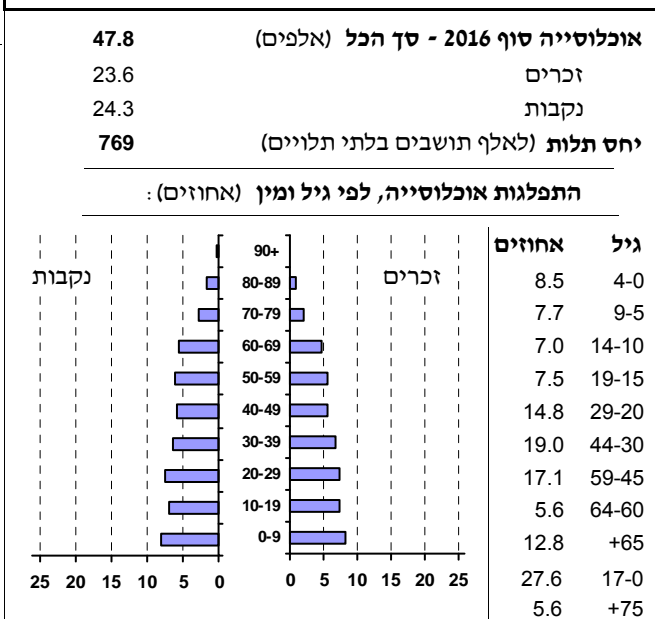

הגירה פנימית, לפי מין וגיל

גיל				מין		סך הכל	
+65	64-30	29-15	עד 14	נקבות	זכרים		
51	347	284	174	402	454	856	נכנסים
87	677	425	407	794	802	1,596	יוצאים

שכר ורווחה

מקבלי קצבאות בגין ילדים (סוף שנה)				מספר ילדים במשפחה		סך הכל	משפחות ילדים
+5	4-3	2-1					
181	1,892	5,180	7,253				
1,001	6,096	7,524	14,621				
נתוני 2015							
שכר חודשי ממוצע של שכיר במשך השנה							
% שינוי ראלי לעומת שנה קודמת		ש"ח					
6.2		6,787	סך הכל				
6.8		8,200	גברים				
4.2		5,271	נשים				
מספר השכירים							
22,567							
אחוז השכירים המשתכרים עד שכר מינימום 42.9							
מדד אי-השוויון - שכירים (מדד גייני, 0 שוויון מלא) 0.3813							
מספר העצמאים 1,208							
הכנסה חודשית ממוצעת של עצמאי במשך השנה (ש"ח) 8,983							
אחוז שינוי ראלי לעומת שנה קודמת 6.0							
אחוז העצמאים המשתכרים עד מחצית השכר הממוצע 43.1							
מקבלי:							
דמי אבטלה - סך הכל (ממוצע חודשי) 602							
מזה: גברים 279							
הכשרה מקצועית 3							
גיל ממוצע (לא כולל חיילים) 41							
דמי אבטלה ממוצעים ליום (ש"ח) 109							
קצבאות זקנה ושאריות (סוף שנה) 6,417							
מזה: אחוז מקבלי השלמת הכנסה 36.2							
גמלת הבטחת הכנסה (נפשות, במשך השנה) 5,098							
גמלאות (סוף שנה): סיעוד 969							
נכות כללית 2,229							
ניידות 263							
נכות מעבודה ותלויים 289							
מבוטחים בקופות חולים							
סך הכל (סוף שנה) 49,868							
באחוזים: כללית 59.6							
מכבי 9.2							
מאוחדת 10.0							
לאומית 21.2							

2016

עכו

מיים			חינוך																																																								
<b>תקבולים (אלפי מ"ק)</b> 3,761 <b>פחת (אלפי מ"ק)</b> 188 אחוז הפחת מסך כל תקבולי המים 5.0 <b>צריכה, לפי ייעוד</b>			<b>ילדים בגנים של משרד החינוך תשע"ו 2015/16</b> <table border="1"> <thead> <tr> <th>סך הכל</th> <th>גיל 3</th> <th>גיל 4</th> <th>גיל 5</th> <th>גיל 6</th> </tr> </thead> <tbody> <tr> <td>2,533</td> <td>829</td> <td>816</td> <td>834</td> <td>54</td> </tr> </tbody> </table>					סך הכל	גיל 3	גיל 4	גיל 5	גיל 6	2,533	829	816	834	54																																										
סך הכל	גיל 3	גיל 4	גיל 5	גיל 6																																																							
2,533	829	816	834	54																																																							
<table border="1"> <thead> <tr> <th>אחוז מסך הכל</th> <th>אלפי מ"ק</th> <th>סך הכל</th> </tr> </thead> <tbody> <tr> <td>100.0</td> <td>3,572</td> <td>סך הכל</td> </tr> <tr> <td>98.0</td> <td>3,503</td> <td>ביתית (וכל צריכה אחרת)</td> </tr> <tr> <td>2.0</td> <td>70</td> <td>חקלאית</td> </tr> </tbody> </table>			אחוז מסך הכל	אלפי מ"ק	סך הכל	100.0	3,572	סך הכל	98.0	3,503	ביתית (וכל צריכה אחרת)	2.0	70	חקלאית	<table border="1"> <thead> <tr> <th>תשע"ו 2015/16</th> <th>בתי ספר</th> <th>כיתות</th> <th>תלמידים</th> <th>תלמידים ממוצע לכיתה</th> </tr> </thead> <tbody> <tr> <td>סך הכל</td> <td>28</td> <td>398</td> <td>8,680</td> <td>22</td> </tr> <tr> <td>יסודי (כולל מיוחד)</td> <td>17</td> <td>215</td> <td>4,674</td> <td>22</td> </tr> <tr> <td>על-יסודי</td> <td>17</td> <td>183</td> <td>4,006</td> <td>22</td> </tr> <tr> <td>חטיבת ביניים</td> <td>5</td> <td>68</td> <td>1,615</td> <td>24</td> </tr> <tr> <td>תיכון</td> <td>12</td> <td>115</td> <td>2,391</td> <td>21</td> </tr> </tbody> </table>					תשע"ו 2015/16	בתי ספר	כיתות	תלמידים	תלמידים ממוצע לכיתה	סך הכל	28	398	8,680	22	יסודי (כולל מיוחד)	17	215	4,674	22	על-יסודי	17	183	4,006	22	חטיבת ביניים	5	68	1,615	24	תיכון	12	115	2,391	21										
אחוז מסך הכל	אלפי מ"ק	סך הכל																																																									
100.0	3,572	סך הכל																																																									
98.0	3,503	ביתית (וכל צריכה אחרת)																																																									
2.0	70	חקלאית																																																									
תשע"ו 2015/16	בתי ספר	כיתות	תלמידים	תלמידים ממוצע לכיתה																																																							
סך הכל	28	398	8,680	22																																																							
יסודי (כולל מיוחד)	17	215	4,674	22																																																							
על-יסודי	17	183	4,006	22																																																							
חטיבת ביניים	5	68	1,615	24																																																							
תיכון	12	115	2,391	21																																																							
<b>צריכה ביתית (וכל צריכה אחרת), לפי ייעוד</b> <table border="1"> <thead> <tr> <th>אלפי מ"ק</th> <th>אחוז</th> <th>מ"ק לנפש</th> </tr> </thead> <tbody> <tr> <td>3,503</td> <td>100.0</td> <td>73.3</td> </tr> <tr> <td>2,209</td> <td>63.1</td> <td>46.2</td> </tr> <tr> <td>172</td> <td>4.9</td> <td>3.6</td> </tr> <tr> <td>348</td> <td>9.9</td> <td>7.3</td> </tr> <tr> <td>271</td> <td>7.7</td> <td>5.7</td> </tr> <tr> <td>17</td> <td>0.5</td> <td>0.3</td> </tr> </tbody> </table>			אלפי מ"ק	אחוז	מ"ק לנפש	3,503	100.0	73.3	2,209	63.1	46.2	172	4.9	3.6	348	9.9	7.3	271	7.7	5.7	17	0.5	0.3	<b>זכאים לתעודת בגרות מבין תלמידי כיתות יב (אחוזים):</b> סך הכל 68.6 עמדו בדרישות הסף של האוניברסיטאות 42.5																																			
אלפי מ"ק	אחוז	מ"ק לנפש																																																									
3,503	100.0	73.3																																																									
2,209	63.1	46.2																																																									
172	4.9	3.6																																																									
348	9.9	7.3																																																									
271	7.7	5.7																																																									
17	0.5	0.3																																																									
<b>תחבורה</b> <table border="1"> <tbody> <tr> <td>15,447</td> <td>כלי רכב מנועיים - סך הכל</td> </tr> <tr> <td>13,411</td> <td>מזה: מכונות פרטיות</td> </tr> <tr> <td>7.7</td> <td>גיל ממוצע של מכונות פרטיות (שנים)</td> </tr> <tr> <td>100</td> <td>תאונות דרכים עם נפגעים (ת"ד) - סך הכל</td> </tr> <tr> <td>2.1</td> <td>שיעור ל-1,000 תושבים</td> </tr> <tr> <td>6.6</td> <td>שיעור ל-1,000 כלי רכב</td> </tr> </tbody> </table>			15,447	כלי רכב מנועיים - סך הכל	13,411	מזה: מכונות פרטיות	7.7	גיל ממוצע של מכונות פרטיות (שנים)	100	תאונות דרכים עם נפגעים (ת"ד) - סך הכל	2.1	שיעור ל-1,000 תושבים	6.6	שיעור ל-1,000 כלי רכב	<b>תשתיות ושירותים עירוניים</b> <table border="1"> <thead> <tr> <th>גמר</th> <th>התחלה</th> <th>סלילת כבישים חדשים, הרחבה ושיקום של כבישים אורך (ק"מ)</th> </tr> </thead> <tbody> <tr> <td>0.8</td> <td>0.8</td> <td>שטח (אלפי מ"ר)</td> </tr> <tr> <td>8.1</td> <td>8.1</td> <td>הנחת צינורות: מים (ק"מ)</td> </tr> <tr> <td>1.9</td> <td>3.1</td> <td>ביוב (ק"מ)</td> </tr> <tr> <td>1.8</td> <td>3.2</td> <td>תיעול (ק"מ)</td> </tr> <tr> <td>0.8</td> <td>0.8</td> <td></td> </tr> </tbody> </table>					גמר	התחלה	סלילת כבישים חדשים, הרחבה ושיקום של כבישים אורך (ק"מ)	0.8	0.8	שטח (אלפי מ"ר)	8.1	8.1	הנחת צינורות: מים (ק"מ)	1.9	3.1	ביוב (ק"מ)	1.8	3.2	תיעול (ק"מ)	0.8	0.8																							
15,447	כלי רכב מנועיים - סך הכל																																																										
13,411	מזה: מכונות פרטיות																																																										
7.7	גיל ממוצע של מכונות פרטיות (שנים)																																																										
100	תאונות דרכים עם נפגעים (ת"ד) - סך הכל																																																										
2.1	שיעור ל-1,000 תושבים																																																										
6.6	שיעור ל-1,000 כלי רכב																																																										
גמר	התחלה	סלילת כבישים חדשים, הרחבה ושיקום של כבישים אורך (ק"מ)																																																									
0.8	0.8	שטח (אלפי מ"ר)																																																									
8.1	8.1	הנחת צינורות: מים (ק"מ)																																																									
1.9	3.1	ביוב (ק"מ)																																																									
1.8	3.2	תיעול (ק"מ)																																																									
0.8	0.8																																																										
<b>פסולת</b> <table border="1"> <tbody> <tr> <td>1.7</td> <td>פסולת מוצקה ביתית, מסחרית וגזם (ק"ג ליום לנפש)</td> </tr> <tr> <td>1.7</td> <td>אחוז מחזור:</td> </tr> </tbody> </table>			1.7	פסולת מוצקה ביתית, מסחרית וגזם (ק"ג ליום לנפש)	1.7	אחוז מחזור:	<b>שימושי קרקע 2013</b> <table border="1"> <thead> <tr> <th>אחוז</th> <th>קמ"ר</th> <th>סך הכל שטח שיפוט</th> </tr> </thead> <tbody> <tr> <td>100.0</td> <td>14.26</td> <td>מגורים</td> </tr> <tr> <td>17.7</td> <td>2.53</td> <td>חינוך והשכלה</td> </tr> <tr> <td>4.6</td> <td>0.66</td> <td>בריאות ורווחה</td> </tr> <tr> <td>0.8</td> <td>0.12</td> <td>שירותים ציבוריים</td> </tr> <tr> <td>2.0</td> <td>0.28</td> <td>תרבות, פנאי, נופש וספורט</td> </tr> <tr> <td>1.7</td> <td>0.24</td> <td>מסחר ומשרדים</td> </tr> <tr> <td>3.9</td> <td>0.56</td> <td>תעשייה</td> </tr> <tr> <td>5.4</td> <td>0.77</td> <td>תשתית ותחבורה</td> </tr> <tr> <td>2.9</td> <td>0.41</td> <td>מבנים חקלאיים</td> </tr> <tr> <td>0.1</td> <td>0.02</td> <td>גינון לנוי פארק ציבורי</td> </tr> <tr> <td>1.1</td> <td>0.16</td> <td>יער וחורש</td> </tr> <tr> <td>1.7</td> <td>0.24</td> <td>מטעים</td> </tr> <tr> <td>13.3</td> <td>1.90</td> <td>גידול שדה</td> </tr> <tr> <td>6.3</td> <td>0.90</td> <td>שטח פתוח אחר</td> </tr> <tr> <td>38.5</td> <td>5.47</td> <td></td> </tr> </tbody> </table>					אחוז	קמ"ר	סך הכל שטח שיפוט	100.0	14.26	מגורים	17.7	2.53	חינוך והשכלה	4.6	0.66	בריאות ורווחה	0.8	0.12	שירותים ציבוריים	2.0	0.28	תרבות, פנאי, נופש וספורט	1.7	0.24	מסחר ומשרדים	3.9	0.56	תעשייה	5.4	0.77	תשתית ותחבורה	2.9	0.41	מבנים חקלאיים	0.1	0.02	גינון לנוי פארק ציבורי	1.1	0.16	יער וחורש	1.7	0.24	מטעים	13.3	1.90	גידול שדה	6.3	0.90	שטח פתוח אחר	38.5	5.47	
1.7	פסולת מוצקה ביתית, מסחרית וגזם (ק"ג ליום לנפש)																																																										
1.7	אחוז מחזור:																																																										
אחוז	קמ"ר	סך הכל שטח שיפוט																																																									
100.0	14.26	מגורים																																																									
17.7	2.53	חינוך והשכלה																																																									
4.6	0.66	בריאות ורווחה																																																									
0.8	0.12	שירותים ציבוריים																																																									
2.0	0.28	תרבות, פנאי, נופש וספורט																																																									
1.7	0.24	מסחר ומשרדים																																																									
3.9	0.56	תעשייה																																																									
5.4	0.77	תשתית ותחבורה																																																									
2.9	0.41	מבנים חקלאיים																																																									
0.1	0.02	גינון לנוי פארק ציבורי																																																									
1.1	0.16	יער וחורש																																																									
1.7	0.24	מטעים																																																									
13.3	1.90	גידול שדה																																																									
6.3	0.90	שטח פתוח אחר																																																									
38.5	5.47																																																										
<b>בנייה ודיור</b> <table border="1"> <thead> <tr> <th>גמר בנייה</th> <th>התחלת בנייה</th> <th>שטח - סך הכל (אלפי מ"ר)</th> </tr> </thead> <tbody> <tr> <td>17.0</td> <td>40.4</td> <td>מזה: למגורים (אלפי מ"ר)</td> </tr> <tr> <td>14.7</td> <td>39.1</td> <td>מספר דירות</td> </tr> <tr> <td>118</td> <td>309</td> <td>מספר דירות למגורים לפי מרשם מבנים ודירות</td> </tr> <tr> <td>15,934</td> <td></td> <td></td> </tr> </tbody> </table>			גמר בנייה	התחלת בנייה	שטח - סך הכל (אלפי מ"ר)	17.0	40.4	מזה: למגורים (אלפי מ"ר)	14.7	39.1	מספר דירות	118	309	מספר דירות למגורים לפי מרשם מבנים ודירות	15,934			<b>שטח וצפיפות</b> <table border="1"> <tbody> <tr> <td>14.16</td> <td>שטח (קמ"ר):</td> </tr> <tr> <td>3,362.0</td> <td>צפיפות לקמ"ר:</td> </tr> </tbody> </table>					14.16	שטח (קמ"ר):	3,362.0	צפיפות לקמ"ר:																																	
גמר בנייה	התחלת בנייה	שטח - סך הכל (אלפי מ"ר)																																																									
17.0	40.4	מזה: למגורים (אלפי מ"ר)																																																									
14.7	39.1	מספר דירות																																																									
118	309	מספר דירות למגורים לפי מרשם מבנים ודירות																																																									
15,934																																																											
14.16	שטח (קמ"ר):																																																										
3,362.0	צפיפות לקמ"ר:																																																										
<b>צפיפות אוכלוסייה לשטח בנוי למגורים (נפשות לקמ"ר)</b> 18,735 <b>אוכלוסייה סוף 2013 - סך הכל (אלפים)</b> 47.4																																																											

**2016**

**עכו**

**מדד פריפריאליות 2015**

4	אשכול: (מ-1 עד 10, 1 הפריפריאלי ביותר)
-0.071	ערך מדד:
115	דירוג: (מ-1 עד 255, 1 הפריפריאלי ביותר)
143	מדד נגישות פוטנציאלית: (מ-1 עד 255, 1 הנגישות הנמוכה ביותר)
79	קרבה לגבול מחוז תל אביב: (מ-1 עד 255, 1 המרוחק ביותר)

**מדד חברתי-כלכלי 2013**

4	אשכול: (מ-1 עד 10, 1 הנמוך ביותר)
-0.395	ערך מדד:
96	דירוג: (מ-1 עד 255, 1 הנמוך ביותר)

**מדד קומפקטיות 2006**

7	אשכול: (מ-1 עד 10, 1 הקומפקטי ביותר)
140	דירוג: (מ-1 עד 197, 1 הקומפקטי ביותר)
0.559	ציון תקן:

**אפיון טופוגרפי 2006**

מדד טופוגרפיה: ממוצע ציוני תקן של (א) ו-(ב)			(ב) שיפוע ממוצע, במעלות			(א) סטיית התקן של הגבהים מעל פני הים			גובה מעל פני הים, במטרים			
אשכול <sup>(2)</sup>	דירוג <sup>(1)</sup>	ערך	דירוג <sup>(1)</sup>	ציון תקן	ערך	דירוג <sup>(1)</sup>	ציון תקן	ערך	ממוצע הגבהים	טווח הגבהים	מקסימלי	מינימלי
1	9	-1.08	9	-1.25	1.0	14	-0.92	4.7	7	23	21	-3

(1) מ-1 עד 1,197 השטוח ביותר.

(2) מ-1 עד 10, 1 השטוח ביותר.

2016

עכו

נתוני ביצוע תקציב הרשות

הכנסות	אלפי ש"ח	% שינוי ראלי לעומת 2015	הוצאות	אלפי ש"ח	% שינוי ראלי לעומת 2015
סך כולל	422,556	-4.0	סך כולל	429,182	-1.1
<u>תקציב רגיל - סך הכל</u>	383,786	5.2	<u>תקציב רגיל - סך הכל</u>	383,448	5.3
מזה: לפי ייעוד			מזה: לפי ייעוד		
חינוך	96,592	9.6	חינוך	116,468	7.2
רווחה	41,625	6.6	רווחה	57,076	4.5
מפעל מים	989	-13.3	רכישת מים	-	-
לפי מקור:			לפי סוג:		
עצמיות - סך הכל	234,872	3.7	עלות עבודה - סך הכל	126,169	1.4
מזה: ארנונה (גבייה)	122,085	7.8	מזה: חינוך	36,885	13.6
חינוך	41,161	1.0	רווחה	12,920	7.2
רווחה	1,096	7.6	הוצאות לפעולות	108,765	5.4
השתתפות ממשלה - סך הכל	148,914	10.6	פירעון מלוות	11,367	-3.0
מזה: מענק כללי לאיזון	45,107	13.1	הוצאות מימון	1,945	3.6
העברות והכנסות חד-פעמיות	-	-	העברות והוצאות חד-פעמיות	14,970	61.3
לכיסוי גירעון מצטבר	-	-	(כולל כיסוי גירעון מצטבר)	120,232	5.8
מלווה לאיזון	-	-	כלליות, השתתפויות והעברות	45,734	-34.3
<u>תקציב בלתי רגיל - סך הכל</u>	38,770	-48.6	<u>תקציב בלתי רגיל - סך הכל</u>	44,588	-18.1
מזה: השתתפות בעלי נכסים	2,122	-50.5	עבודות פיתוח	-	-
השתתפות משרדי ממשלה	19,627	-40.5	העברת מלוות	-	-
מלוות	-	-	אחר	1,146	-72.6

השנה (אלפי ש"ח) 338  
 עודף/גירעון בתקציב הרגיל (אלפי ש"ח) 338  
 מצטבר בסוף שנה -49,237  
 השנה ללא קבלת מלוות לאיזון 338

חיוב ארנונה\* לפי סוג נכס (2015 ו-2016)

סוג הנכס	שטחים באלפי מ"ר		סה"כ חיוב באלפי ש"ח	
	2016	2015	2016	2015
סך הכל	5,655.6	5,710.8	140,120	134,534
מגורים	1,419.8	1,455.4	62,097	59,724
משרדים, שירותים ומסחר	208.0	225.8	27,256	24,800
תעשייה ומלאכה	290.0	284.4	21,151	21,300
בנקים וחברות ביטוח	3.9	4.5	5,490	4,698
בתי מלון	22.1	22.1	1,960	1,935
חניונים	-	-	-	-
קרקע תפוסה	824.8	835.9	13,291	12,945
קרקע תפוסה במפעל עתיר שטח	-	-	-	-
אדמה חקלאית	2,238.8	2,238.8	76	75
מבנה חקלאי	-	-	-	-
אדמת בניין	-	-	-	-
מגורים שאינם בשימוש	-	-	-	-
מערכת סולרית שאינה על גג נכס	-	-	-	-
קרקע תפוסה למערכת סולרית	-	-	-	-
יתר סוגי הנכסים	648.3	643.9	8,799	9,057

\* חיובי ארנונה מתייחסים לנתונים בתחילת שנה, ואינם כוללים את השינויים בסכומי המס בשל הצמדה ואת הגידול הטבעי שחל במהלך השנה כתוצאה מתוספת נכסים.

גביית ארנונה - 2016

למגורים	אלפי ש"ח	% שינוי ראלי לעומת 2015
לא למגורים <td>49,313</td> <td>14.8</td>	49,313	14.8
		47.9
	72,772	

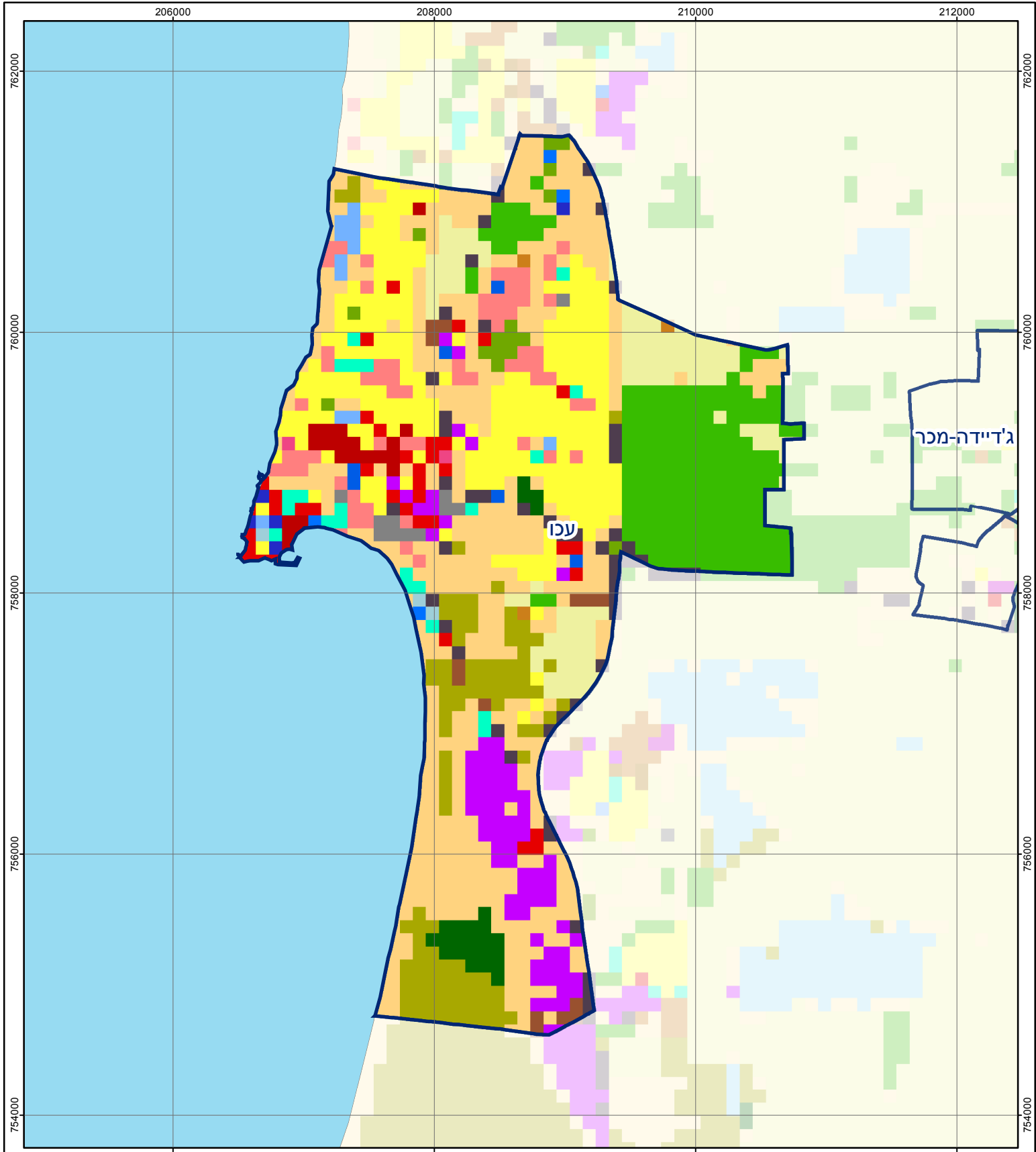

**עכו**

סוג רשות: עירייה

7600 סמל יישוב:

0 .75 1.5 ק"מ

הלשכה המרכזית לסטטיסטיקה  
Central Bureau of Statistics  
دائرة الإحصاء المركزية



**שימושי קרקע:**

כרייה וחציבה	מסחר ומגורים במרכז עירוני	חינוך והשכלה
גופי מים	תחבורה	בריאות ורווחה
גינון לנוי פארק ציבורי	מסחר ומשרדים	שירותי דת
יער וחורש	תעשייה	חירום והצלה
מטעים	מכלולי תשתית	שירותי מנהל ציבורי
גידולי שדה	שירות לציבור ללא אפיון	בתי עלמין
שיחים בתה ועשבוני	מגורים	תרבות פנאי וספורט
קרקע וסלע	מבנים חקלאיים	מלונאות ואירוח כפרי

כל הזכויות שמורות למדינת ישראל © 2018