

2016

צפת

כללי

אחוזים	אלפים	קבוצת אוכלוסייה ודת
100.0	33.6	סך הכל
97.6		יהודים ואחרים
94.1		יהודים

סמל: 8000 מחוז: הצפון
 מעמד מוניציפלי: עירייה
 שנת קבלת מעמד מוניציפלי: 1877
 מספר חברי מועצה: 15
 סמל ושם ועדת תכנון ובנייה: 216 צפת
 מרחק מגבול מחוז תל אביב (2015) (ק"מ): 141.1
 מרחב ימי, רשויות הגובלות בחוף הים: 0

דמוגרפיה

אחוז גידול האוכלוסייה (לעומת שנה קודמת) 0.8

לידות חי 951

פטירות 168

ריבוי טבעי - סך הכל 783

שיעור לאלף תושבים 2016-2015 23.4

פטירות תינוקות (ממוצע 2016-2012) 4.2

שיעור לאלף לידות חי 2016-2012 4.5

מאזן הגירה - סך הכל -560

עולים בהשתקעות ראשונה 113

גיל (אחוזים): 17-0 24.8

44-18 35.4

64-45 21.2

+65 18.6

אחוז עולי 1990+ מסך האוכלוסייה 12.8

אוכלוסייה סוף 2016 (אלפים) 33.6

זכרים 17.0

נקבות 16.6

יחס תלות (לאלף תושבים בלתי תלויים) 1,145

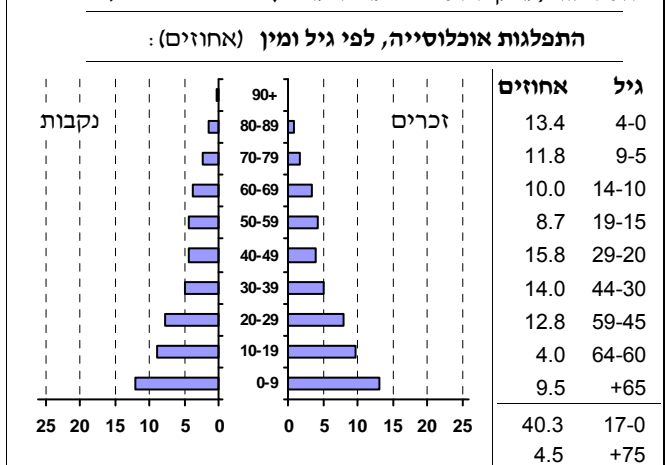

הגירה פנימית, לפי מין וגיל

גיל				מין		סך הכל	
+65	64-30	29-15	עד 14	נקבות	זכרים		
32	307	449	407	574	621	1,195	נכנסים
95	560	615	624	932	962	1,894	יוצאים

שכר ורווחה

מקבלי קצבאות בגין ילדים (סוף שנה)

מספר ילדים במשפחה			סך הכל	משפחות ילדים
+5	4-3	2-1		
918	1,667	2,536	5,121	
5,738	5,691	3,689	15,118	

נתוני 2015

שכר חודשי ממוצע של שכיר במשך השנה

% שינוי ראלי לעומת שנה קודמת	ש"ח	סך הכל
5.8	5,862	גברים
8.5	6,958	נשים
1.3	4,851	

מספר השכירים 11,673

אחוז השכירים המשתכרים עד שכר מינימום 53.8

מדד אי-השוויון - שכירים (מדד גיני, 0 שוויון מלא) 0.4284

מספר העצמאים 722

הכנסה חודשית ממוצעת של עצמאי במשך השנה (ש"ח) 6,730

אחוז שינוי ראלי לעומת שנה קודמת 0.9

אחוז העצמאים המשתכרים עד מחצית השכר הממוצע 58.4

מקבלי:

דמי אבטלה - סך הכל (ממוצע חודשי) 258

מוזה: גברים 103

הכשרה מקצועית ..

גיל ממוצע (לא כולל חיילים) 38

דמי אבטלה ממוצעים ליום (ש"ח) 102

קצבאות זקנה ושירים (סוף שנה) 3,141

מוזה: אחוז מקבלי השלמת הכנסה 30.2

גמלת הבטחה הכנסה (נפשות, במשך השנה) 3,575

גמלאות (סוף שנה): סיעוד 599

נכות כללית 1,692

ניידות 125

נכות מעבודה ותלויים 121

מבוטחים בקופות חולים

סך הכל (סוף שנה) 33,856

באחוזים: כללית 49.6

מכבי 19.6

מאוחדת 12.2

לאומית 18.5

2016

צפת

מיים				חינוך																																																				
תקבולים (אלפי מ"ק) 2,930 פחת (אלפי מ"ק) 475 אחוז הפחת מסך כל תקבולי המים 16.2 צריכה, לפי ייעוד				ילדים בגנים של משרד החינוך תשע"ה 2015/16																																																				
				<table border="1"> <thead> <tr> <th>סך הכל</th> <th>גיל 3</th> <th>גיל 4</th> <th>גיל 5</th> <th>גיל 6</th> </tr> </thead> <tbody> <tr> <td>2,472</td> <td>764</td> <td>739</td> <td>783</td> <td>186</td> </tr> </tbody> </table>					סך הכל	גיל 3	גיל 4	גיל 5	גיל 6	2,472	764	739	783	186																																						
סך הכל	גיל 3	גיל 4	גיל 5	גיל 6																																																				
2,472	764	739	783	186																																																				
<table border="1"> <thead> <tr> <th>אלפי מ"ק</th> <th>אחוז מסך הכל</th> <th>סך הכל</th> </tr> </thead> <tbody> <tr> <td>2,455</td> <td>100.0</td> <td>סך הכל</td> </tr> <tr> <td>2,444</td> <td>99.5</td> <td>ביתית (וכל צריכה אחרת)</td> </tr> <tr> <td>11</td> <td>0.5</td> <td>חקלאית</td> </tr> </tbody> </table>				אלפי מ"ק	אחוז מסך הכל	סך הכל	2,455	100.0	סך הכל	2,444	99.5	ביתית (וכל צריכה אחרת)	11	0.5	חקלאית	<table border="1"> <thead> <tr> <th>תשע"ו 2015/16</th> <th>בתי ספר</th> <th>כיתות</th> <th>תלמידים</th> <th>ממוצע תלמידים לכיתה</th> </tr> </thead> <tbody> <tr> <td>סך הכל</td> <td>37</td> <td>355</td> <td>8,008</td> <td>23</td> </tr> <tr> <td>יסודי (כולל מיוחד)</td> <td>23</td> <td>222</td> <td>4,772</td> <td>21</td> </tr> <tr> <td>על-יסודי</td> <td>20</td> <td>133</td> <td>3,236</td> <td>24</td> </tr> <tr> <td>חטיבת ביניים</td> <td>6</td> <td>47</td> <td>1,091</td> <td>23</td> </tr> <tr> <td>תיכון</td> <td>14</td> <td>86</td> <td>2,145</td> <td>25</td> </tr> </tbody> </table>					תשע"ו 2015/16	בתי ספר	כיתות	תלמידים	ממוצע תלמידים לכיתה	סך הכל	37	355	8,008	23	יסודי (כולל מיוחד)	23	222	4,772	21	על-יסודי	20	133	3,236	24	חטיבת ביניים	6	47	1,091	23	תיכון	14	86	2,145	25						
אלפי מ"ק	אחוז מסך הכל	סך הכל																																																						
2,455	100.0	סך הכל																																																						
2,444	99.5	ביתית (וכל צריכה אחרת)																																																						
11	0.5	חקלאית																																																						
תשע"ו 2015/16	בתי ספר	כיתות	תלמידים	ממוצע תלמידים לכיתה																																																				
סך הכל	37	355	8,008	23																																																				
יסודי (כולל מיוחד)	23	222	4,772	21																																																				
על-יסודי	20	133	3,236	24																																																				
חטיבת ביניים	6	47	1,091	23																																																				
תיכון	14	86	2,145	25																																																				
צריכה ביתית (וכל צריכה אחרת), לפי ייעוד				זכאים לתעודת בגרות מבין תלמידי כיתות יב (אחוזים):																																																				
<table border="1"> <thead> <tr> <th>אלפי מ"ק</th> <th>אחוז</th> <th>מ"ק לנפש</th> <th>סך הכל</th> </tr> </thead> <tbody> <tr> <td>2,444</td> <td>100.0</td> <td>72.7</td> <td>מזה: למגורים</td> </tr> <tr> <td>1,597</td> <td>65.3</td> <td>47.5</td> <td>למוסדות הרשות</td> </tr> <tr> <td>176</td> <td>7.2</td> <td>5.2</td> <td>לגיטון ציבורי</td> </tr> <tr> <td>87</td> <td>3.6</td> <td>2.6</td> <td>למסחר ומלאכה</td> </tr> <tr> <td>107</td> <td>4.4</td> <td>3.2</td> <td>לבנייה</td> </tr> <tr> <td>27</td> <td>1.1</td> <td>0.8</td> <td></td> </tr> </tbody> </table>				אלפי מ"ק	אחוז	מ"ק לנפש	סך הכל	2,444	100.0	72.7	מזה: למגורים	1,597	65.3	47.5	למוסדות הרשות	176	7.2	5.2	לגיטון ציבורי	87	3.6	2.6	למסחר ומלאכה	107	4.4	3.2	לבנייה	27	1.1	0.8		סך הכל 46.7 עמדו בדרישות הסף של האוניברסיטאות 28.1																								
אלפי מ"ק	אחוז	מ"ק לנפש	סך הכל																																																					
2,444	100.0	72.7	מזה: למגורים																																																					
1,597	65.3	47.5	למוסדות הרשות																																																					
176	7.2	5.2	לגיטון ציבורי																																																					
87	3.6	2.6	למסחר ומלאכה																																																					
107	4.4	3.2	לבנייה																																																					
27	1.1	0.8																																																						
תחבורה				תשתיות ושירותים עירוניים																																																				
כלי רכב מנועיים - סך הכל 7,838 מזה: מכוניות פרטיות 6,574 גיל ממוצע של מכונית פרטית (שנים) 8.1 תאונות דרכים עם נפגעים (ת"ד) - סך הכל 44 שיעור ל-1,000 תושבים: 1.3 שיעור ל-1,000 כלי רכב: 5.7				<table border="1"> <thead> <tr> <th>התחלה</th> <th>גמר</th> <th>סלילת כבישים חדשים, הרחבה ושיקום של כבישים אורך (ק"מ)</th> </tr> </thead> <tbody> <tr> <td>0.5</td> <td>0.5</td> <td>שטח (אלפי מ"ר)</td> </tr> <tr> <td>6.2</td> <td>5.4</td> <td>הנחת צינורות: מים (ק"מ)</td> </tr> <tr> <td>0.6</td> <td>0.6</td> <td>ביוב (ק"מ)</td> </tr> <tr> <td>0.0</td> <td>0.0</td> <td>תיעול (ק"מ)</td> </tr> <tr> <td>0.0</td> <td>0.0</td> <td></td> </tr> </tbody> </table>					התחלה	גמר	סלילת כבישים חדשים, הרחבה ושיקום של כבישים אורך (ק"מ)	0.5	0.5	שטח (אלפי מ"ר)	6.2	5.4	הנחת צינורות: מים (ק"מ)	0.6	0.6	ביוב (ק"מ)	0.0	0.0	תיעול (ק"מ)	0.0	0.0																															
התחלה	גמר	סלילת כבישים חדשים, הרחבה ושיקום של כבישים אורך (ק"מ)																																																						
0.5	0.5	שטח (אלפי מ"ר)																																																						
6.2	5.4	הנחת צינורות: מים (ק"מ)																																																						
0.6	0.6	ביוב (ק"מ)																																																						
0.0	0.0	תיעול (ק"מ)																																																						
0.0	0.0																																																							
פסולת				שימושי קרקע 2013																																																				
פסולת מוצקה ביתית, מסחרית וגזם (ק"ג ליום לנפש) 1.7 אחוז מחזור: 2.3				<table border="1"> <thead> <tr> <th>אחוז</th> <th>קמ"ר</th> <th>סך הכל שטח שיפוט</th> </tr> </thead> <tbody> <tr> <td>100.0</td> <td>29.98</td> <td>מגורים</td> </tr> <tr> <td>9.1</td> <td>2.74</td> <td>חינוך והשכלה</td> </tr> <tr> <td>1.3</td> <td>0.39</td> <td>בריאות ורווחה</td> </tr> <tr> <td>0.3</td> <td>0.09</td> <td>שירותים ציבוריים</td> </tr> <tr> <td>0.5</td> <td>0.14</td> <td>תרבות, פנאי, נופש וספורט</td> </tr> <tr> <td>0.6</td> <td>0.17</td> <td>מסחר ומשרדים</td> </tr> <tr> <td>0.8</td> <td>0.23</td> <td>תעשייה</td> </tr> <tr> <td>0.3</td> <td>0.08</td> <td>תשתית ותחבורה</td> </tr> <tr> <td>0.9</td> <td>0.27</td> <td>מבנים חקלאיים</td> </tr> <tr> <td>-</td> <td>-</td> <td>גיטון לנוי פארק ציבורי</td> </tr> <tr> <td>-</td> <td>0.01</td> <td>יער וחורש</td> </tr> <tr> <td>28.0</td> <td>8.40</td> <td>מטעים</td> </tr> <tr> <td>0.8</td> <td>0.23</td> <td>גידול שדה</td> </tr> <tr> <td>0.1</td> <td>0.03</td> <td>שטח פתוח אחר</td> </tr> <tr> <td>57.3</td> <td>17.20</td> <td></td> </tr> </tbody> </table>					אחוז	קמ"ר	סך הכל שטח שיפוט	100.0	29.98	מגורים	9.1	2.74	חינוך והשכלה	1.3	0.39	בריאות ורווחה	0.3	0.09	שירותים ציבוריים	0.5	0.14	תרבות, פנאי, נופש וספורט	0.6	0.17	מסחר ומשרדים	0.8	0.23	תעשייה	0.3	0.08	תשתית ותחבורה	0.9	0.27	מבנים חקלאיים	-	-	גיטון לנוי פארק ציבורי	-	0.01	יער וחורש	28.0	8.40	מטעים	0.8	0.23	גידול שדה	0.1	0.03	שטח פתוח אחר	57.3	17.20	
אחוז	קמ"ר	סך הכל שטח שיפוט																																																						
100.0	29.98	מגורים																																																						
9.1	2.74	חינוך והשכלה																																																						
1.3	0.39	בריאות ורווחה																																																						
0.3	0.09	שירותים ציבוריים																																																						
0.5	0.14	תרבות, פנאי, נופש וספורט																																																						
0.6	0.17	מסחר ומשרדים																																																						
0.8	0.23	תעשייה																																																						
0.3	0.08	תשתית ותחבורה																																																						
0.9	0.27	מבנים חקלאיים																																																						
-	-	גיטון לנוי פארק ציבורי																																																						
-	0.01	יער וחורש																																																						
28.0	8.40	מטעים																																																						
0.8	0.23	גידול שדה																																																						
0.1	0.03	שטח פתוח אחר																																																						
57.3	17.20																																																							
בנייה ודיור				צפיפות אוכלוסייה לשטח בנוי למגורים (נפשות לקמ"ר) 12,007 אוכלוסייה סוף 2013 - סך הכל (אלפים) 32.9																																																				
<table border="1"> <thead> <tr> <th>גמר בנייה</th> <th>התחלת בנייה</th> <th>שטח - סך הכל (אלפי מ"ר)</th> </tr> </thead> <tbody> <tr> <td>26.3</td> <td>13.4</td> <td>מזה: למגורים (אלפי מ"ר)</td> </tr> <tr> <td>23.8</td> <td>11.0</td> <td>מספר דירות</td> </tr> <tr> <td>162</td> <td>45</td> <td>מספר דירות למגורים לפי מרשם מבנים ודירות</td> </tr> </tbody> </table>				גמר בנייה	התחלת בנייה	שטח - סך הכל (אלפי מ"ר)	26.3	13.4	מזה: למגורים (אלפי מ"ר)	23.8	11.0	מספר דירות	162	45	מספר דירות למגורים לפי מרשם מבנים ודירות	שטח וצפיפות																																								
גמר בנייה	התחלת בנייה	שטח - סך הכל (אלפי מ"ר)																																																						
26.3	13.4	מזה: למגורים (אלפי מ"ר)																																																						
23.8	11.0	מספר דירות																																																						
162	45	מספר דירות למגורים לפי מרשם מבנים ודירות																																																						
שטח (קמ"ר): 29.94 צפיפות לקמ"ר: 1,123.5																																																								

2016

צפת

מדד פריפריאליות 2015

3	אשכול: (מ-1 עד 10, 1 הפריפריאלי ביותר)
-0.942	ערך מדד:
26	דירוג: (מ-1 עד 255, 1 הפריפריאלי ביותר)
37	דירוג לפי מרכיבי המדד:
37	מדד נגישות פוטנציאלית: (מ-1 עד 255, 1 הנגישות הנמוכה ביותר)
18	קרבה לגבול מחוז תל אביב: (מ-1 עד 255, 1 המרוחק ביותר)

מדד חברתי-כלכלי 2013

2	אשכול: (מ-1 עד 10, 1 הנמוך ביותר)
-1.011	ערך מדד:
37	דירוג: (מ-1 עד 255, 1 הנמוך ביותר)

מדד קומפקטיות 2006

8	אשכול: (מ-1 עד 10, 1 הקומפקטי ביותר)
171	דירוג: (מ-1 עד 197, 1 הקומפקטי ביותר)
1.197	ציון תקן:

אפיון טופוגרפי 2006

מדד טופוגרפיה: ממוצע ציוני תקן של (א) ו-(ב)			(ב) שיפוע ממוצע, במעלות			(א) סטיית התקן של הגבהים מעל פני הים			גובה מעל פני הים, במטרים			
אשכול ⁽²⁾	דירוג ⁽¹⁾	ערך	דירוג ⁽¹⁾	ציון תקן	ערך	דירוג ⁽¹⁾	ציון תקן	ערך	ממוצע הגבהים	טווח הגבהים	מקסימלי	מינימלי
10	197	2.82	190	1.73	10.9	196	3.91	132.6	709	583	936	353

(1) מ-1 עד 1,197 השטוח ביותר.

(2) מ-1 עד 10, השטוח ביותר.

2016

צפת

נתוני ביצוע תקציב הרשות

הכנסות	אלפי ש"ח	% שינוי ראלי לעומת 2015	הוצאות	אלפי ש"ח	% שינוי ראלי לעומת 2015
סך כולל	219,319	-0.8	סך כולל	227,903	2.5
תקציב רגיל - סך הכל	203,792	5.6	תקציב רגיל - סך הכל	209,069	7.3
מזה: לפי ייעוד			מזה: לפי ייעוד		
חינוך	40,533	15.5	חינוך	55,970	17.5
רווחה	31,676	11.4	רווחה	43,135	10.0
מפעל מים	479	-36.4	רכישת מים	1,332	-1.8
לפי מקור:			לפי סוג:		
עצמיות - סך הכל	89,646	6.4	עלות עבודה - סך הכל	75,740	4.2
מזה: ארנונה (גבייה)	59,773	8.0	מזה: חינוך	22,765	11.6
חינוך	4,427	98.7	רווחה	7,070	-3.0
רווחה	613	60.4	הוצאות לפעולות	41,008	18.6
השתתפות ממשלה - סך הכל	114,146	5.1	פירעון מלוות	8,809	1.1
מזה: מענק כללי לאיזון	40,871	2.1	הוצאות מימון	1,417	10.7
העברות והכנסות חד-פעמיות	-	-	העברות והוצאות חד-פעמיות	5,004	-45.3
לכיסוי גירעון מצטבר	-	-	(כולל כיסוי גירעון מצטבר)	77,091	12.5
מלווה לאיזון	-	-	כלליות, השתתפויות והעברות	18,834	-31.5
תקציב בלתי רגיל - סך הכל	15,527	-44.6	תקציב בלתי רגיל - סך הכל	18,834	-31.5
מזה: השתתפות בעלי נכסים	-	-	עבודות פיתוח	15,885	-33.7
השתתפות משרדי ממשלה	13,159	-23.5	העברת מלוות	-	-
מלוות	-	-	אחר	2,949	-16.4
השנה					
עודף/גירעון בתקציב הרגיל (אלפי ש"ח)			מצטבר בסוף שנה		
-38,581		-5,277	-38,581		-5,277
השנה ללא קבלת מלוות לאיזון		-5,277	השנה ללא קבלת מלוות לאיזון		-5,277

חיוב ארנונה* לפי סוג נכס (2015 ו-2016)

סוג הנכס	שטחים באלפי מ"ר		סה"כ חיוב באלפי ש"ח	
	2016	2015	2016	2015
סך הכל	1,609.7	1,629.2	71,365	72,875
מגורים	906.4	925.4	34,650	36,092
משרדים, שירותים ומסחר	121.7	123.7	17,524	17,631
תעשייה ומלאכה	43.1	44.2	2,934	3,045
בנקים וחברות ביטוח	1.9	2.0	2,543	2,624
בתי מלון	48.7	49.1	2,058	2,100
חניונים	17.4	18.1	590	624
קרקע תפוסה	354.5	355.3	3,437	3,489
קרקע תפוסה במפעל עתיר שטח	-	-	-	-
אדמה חקלאית	29.0	29.0	5	5
מבנה חקלאי	-	-	-	-
אדמת בניין	-	-	-	-
מגורים שאינם בשימוש	-	-	-	-
מערכת סולרית שאינה על גג נכס	-	-	-	-
קרקע תפוסה למערכת סולרית	-	-	-	-
יתר סוגי הנכסים	87.0	82.3	7,622	7,264

* חיובי ארנונה מתייחסים לנתונים בתחילת שנה, ואינם כוללים את השינויים בסכומי המס בשל הצמדה ואת הגידול הטבעי שחל במהלך השנה כתוצאה מתוספת נכסים.

גביית ארנונה - 2016

למגורים	אלפי ש"ח	% שינוי ראלי לעומת 2015
21,534	2.2	49.7
לא למגורים	אלפי ש"ח	
38,239		

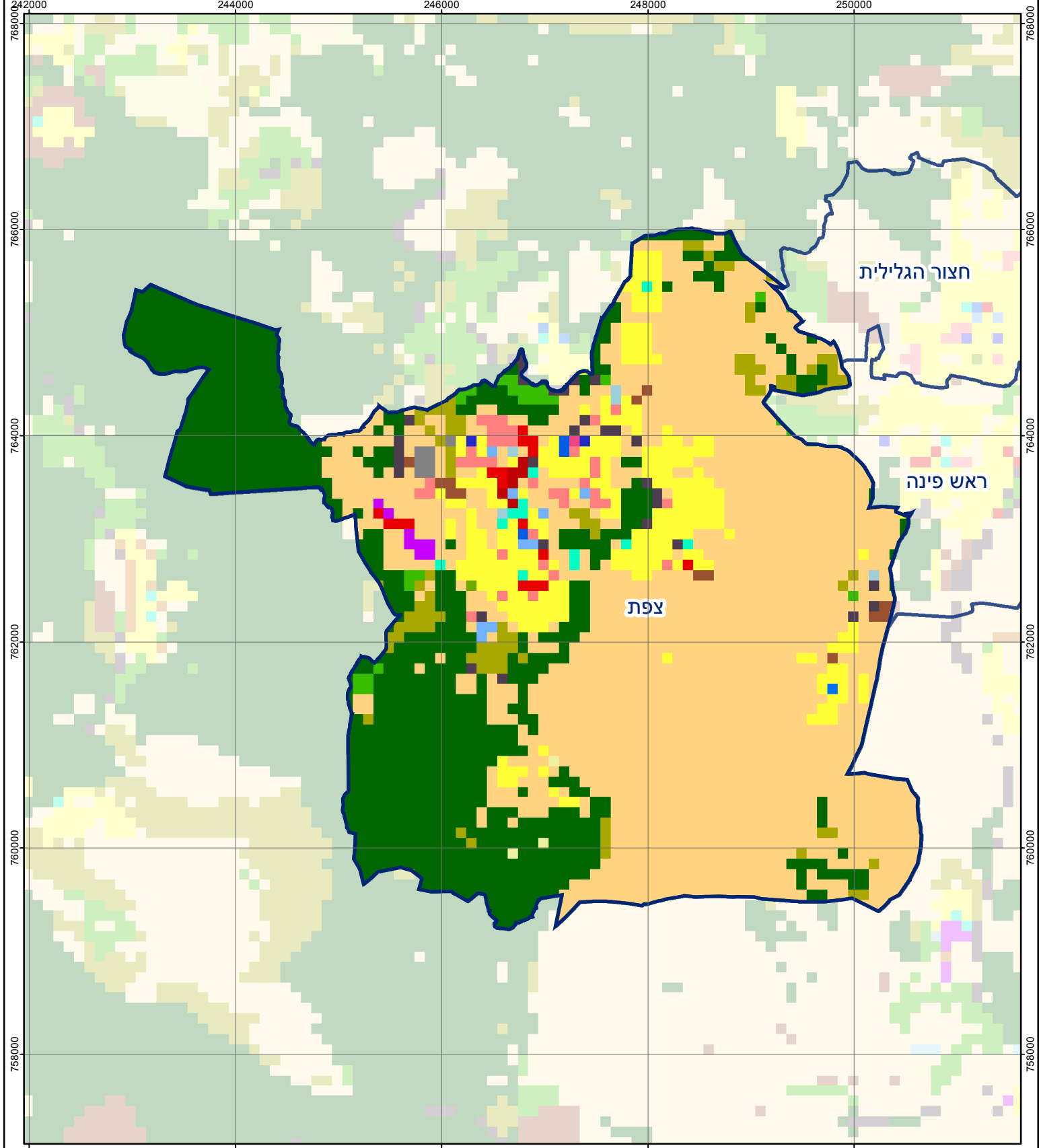

צפת

סוג רשות: עירייה
 8000 סמל יישוב:

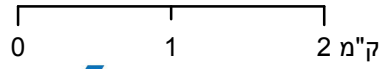

מפת התמצאות



שימושי קרקע:	
כרייה וחציבה	מסחר ומגורים במרכז עירוני
גופי מים	תחבורה
גינון לנוי פארק ציבורי	מסחר ומשרדים
יער וחורש	תעשייה
מטעים	מכלולי תשתית
גידולי שדה	שירות לציבור ללא אפיון
שיחים בתה ועשבוני	מגורים
קרקע וסלע	מבנים חקלאיים
חינוך והשכלה	בריאות ורווחה
שירותי דת	חירום והצלה
שירותי מנהל ציבורי	בתי עלמין
תרבות פנאי וספורט	מלונאות ואירוח כפרי