

2016

קריית אונו

כללי

אחוזים	אלפים	קבוצת אוכלוסייה ודת
100.0	38.6	סך הכל
100.0		יהודים ואחרים
97.5		יהודים

סמל: 2620 מחוז: תל אביב
 מעמד מוניציפלי: עירייה
 שנת קבלת מעמד מוניציפלי: 1992
 מספר חברי מועצה: 15
 סמל ושם ועדת תכנון ובנייה: 508 קריית אונו
 מרחק מגבול מחוז תל אביב (2015) (ק"מ): 00.0
 מרחב ימי, רשויות הגובלות בחוף הים: 0

דמוגרפיה

אחוז גידול האוכלוסייה (לעומת שנה קודמת) 2.1
 לידות חי 586
 פטירות 186
 ריבוי טבעי - סך הכל 400
 שיעור לאלף תושבים 2016-2015 10.5
 פטירות תינוקות (ממוצע 2016-2012) 0.6
 שיעור לאלף לידות חי 2016-2012 ..
 מאזן הגירה - סך הכל 424
 עולים בהשתקעות ראשונה 48
 גיל (אחוזים): 17-0 47.9
 44-18 22.9
 64-45 12.5
 +65 16.7
 אחוז עולי 1990+ מסך האוכלוסייה 6.9

אוכלוסייה סוף 2016 (אלפים) 38.6
 זכרים 18.6
 נקבות 20.0
 יחס תלות (לאלף תושבים בלתי תלויים) 896

התפלגות אוכלוסייה, לפי גיל ומין (אחוזים):

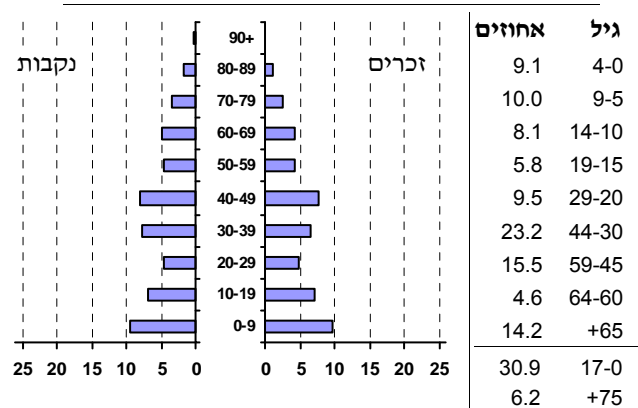

הגירה פנימית, לפי מין וגיל

גיל				מין		סך הכל	
+65	64-30	29-15	עד 14	נקבות	זכרים		
113	907	308	537	947	918	1,865	נכנסים
104	674	291	407	734	742	1,476	יוצאים

שכר ורווחה

מקבלי קצבאות בגין ילדים (סוף שנה)				מקבלי:	
מספר ילדים במשפחה			סך הכל	279	דמי אבטלה - סך הכל (ממוצע חודשי)
+5	4-3	2-1			
48	1,553	3,120	4,721	..	הכשרה מקצועית
272	4,876	4,950	10,098	42	גיל ממוצע (לא כולל חיילים)
נתוני 2015				180	דמי אבטלה ממוצעים ליום (ש"ח)
שכר חודשי ממוצע של שכיר במשך השנה				5,262	קצבאות זקנה ושאימים (סוף שנה)
% שינוי ראלי לעומת שנה קודמת		ש"ח		9.2	מזה: אחוז מקבלי השלמת הכנסה
5.8	13,664	סך הכל		175	גמלת הבטחה הכנסה (נפשות, במשך השנה)
4.1	16,646	גברים		823	גמלאות (סוף שנה): סיעוד
6.3	10,830	נשים		645	נכות כללית
מספר השכירים				145	ניידות
17,354	אחוז השכירים המשתכרים עד שכר מינימום 25.1			113	נכות מעבודה ותלויים
0.4579	מדד אי-השוויון - שכירים (מדד גיני, 0 שוויון מלא)			מבוטחים בקופות חולים	
1,433	מספר העצמאים			36,155	סך הכל (סוף שנה)
13,470	הכנסה חודשית ממוצעת של עצמאי במשך השנה (ש"ח) 6.1			41.5	באחוזים: כללית
6.1	אחוז שינוי ראלי לעומת שנה קודמת			45.4	מכבי
32.1	אחוז העצמאים המשתכרים עד מחצית השכר הממוצע			5.6	מאוחדת
				7.5	לאומית

2016

קריית אונו

מים			חינוך																																										
תקבולים (אלפי מ"ק) 3,083 פחת (אלפי מ"ק) 157 אחוז הפחת מסך כל תקבולי המים 5.1 צריכה, לפי ייעוד			ילדים בגנים של משרד החינוך תשע"ה 2015/16																																										
			<table border="1"> <thead> <tr> <th>סך הכל</th> <th>גיל 3</th> <th>גיל 4</th> <th>גיל 5</th> <th>גיל 6</th> </tr> </thead> <tbody> <tr> <td>2,225</td> <td>607</td> <td>757</td> <td>775</td> <td>86</td> </tr> </tbody> </table>					סך הכל	גיל 3	גיל 4	גיל 5	גיל 6	2,225	607	757	775	86																												
סך הכל	גיל 3	גיל 4	גיל 5	גיל 6																																									
2,225	607	757	775	86																																									
<table border="1"> <thead> <tr> <th>אלפי מ"ק</th> <th>אחוז מסך הכל</th> </tr> </thead> <tbody> <tr> <td>2,926</td> <td>100.0</td> </tr> <tr> <td>2,926</td> <td>100.0</td> </tr> <tr> <td>-</td> <td>-</td> </tr> </tbody> </table>			אלפי מ"ק	אחוז מסך הכל	2,926	100.0	2,926	100.0	-	-	<table border="1"> <thead> <tr> <th>תשע"ו 2015/16</th> <th>בתי ספר</th> <th>כיתות</th> <th>תלמידים</th> <th>תלמידים ממוצע לכיתה</th> </tr> </thead> <tbody> <tr> <td>סך הכל</td> <td>14</td> <td>260</td> <td>7,460</td> <td>29</td> </tr> <tr> <td>יסודי (כולל מיוחד)</td> <td>9</td> <td>151</td> <td>4,178</td> <td>28</td> </tr> <tr> <td>על-יסודי</td> <td>5</td> <td>109</td> <td>3,282</td> <td>30</td> </tr> <tr> <td>חטיבת ביניים</td> <td>..</td> <td>47</td> <td>1,520</td> <td>32</td> </tr> <tr> <td>תיכון</td> <td>3</td> <td>62</td> <td>1,762</td> <td>28</td> </tr> </tbody> </table>					תשע"ו 2015/16	בתי ספר	כיתות	תלמידים	תלמידים ממוצע לכיתה	סך הכל	14	260	7,460	29	יסודי (כולל מיוחד)	9	151	4,178	28	על-יסודי	5	109	3,282	30	חטיבת ביניים	..	47	1,520	32	תיכון	3	62	1,762	28
אלפי מ"ק	אחוז מסך הכל																																												
2,926	100.0																																												
2,926	100.0																																												
-	-																																												
תשע"ו 2015/16	בתי ספר	כיתות	תלמידים	תלמידים ממוצע לכיתה																																									
סך הכל	14	260	7,460	29																																									
יסודי (כולל מיוחד)	9	151	4,178	28																																									
על-יסודי	5	109	3,282	30																																									
חטיבת ביניים	..	47	1,520	32																																									
תיכון	3	62	1,762	28																																									
צריכה ביתית (וכל צריכה אחרת), לפי ייעוד			זכאים לתעודת בגרות מבין תלמידי כיתות יב (אחוזים):																																										
<table border="1"> <thead> <tr> <th>אלפי מ"ק</th> <th>אחוז</th> <th>מ"ק לנפש</th> </tr> </thead> <tbody> <tr> <td>2,926</td> <td>100.0</td> <td>75.8</td> </tr> <tr> <td>2,419</td> <td>82.7</td> <td>62.7</td> </tr> <tr> <td>98</td> <td>3.4</td> <td>2.6</td> </tr> <tr> <td>166</td> <td>5.7</td> <td>4.3</td> </tr> <tr> <td>34</td> <td>1.2</td> <td>0.9</td> </tr> <tr> <td>43</td> <td>1.5</td> <td>1.1</td> </tr> </tbody> </table>			אלפי מ"ק	אחוז	מ"ק לנפש	2,926	100.0	75.8	2,419	82.7	62.7	98	3.4	2.6	166	5.7	4.3	34	1.2	0.9	43	1.5	1.1	סך הכל 84.4 עמדו בדרישות הסף של האוניברסיטאות 82.0																					
אלפי מ"ק	אחוז	מ"ק לנפש																																											
2,926	100.0	75.8																																											
2,419	82.7	62.7																																											
98	3.4	2.6																																											
166	5.7	4.3																																											
34	1.2	0.9																																											
43	1.5	1.1																																											
תחבורה			תשתיות ושירותים עירוניים																																										
כלי רכב מנועיים - סך הכל 15,615 מזה: מכוניות פרטיות 13,613 גיל ממוצע של מכונית פרטית (שנים) 6.3 תאונות דרכים עם נפגעים (ת"ד) - סך הכל 32 שיעור ל-1,000 תושבים 0.8 שיעור ל-1,000 כלי רכב 2.1			<table border="1"> <thead> <tr> <th>התחלה</th> <th>גמר</th> </tr> </thead> <tbody> <tr> <td>0.3</td> <td>0.4</td> </tr> <tr> <td>2.2</td> <td>5.6</td> </tr> <tr> <td>5.0</td> <td>7.9</td> </tr> <tr> <td>1.1</td> <td>1.8</td> </tr> <tr> <td>0.0</td> <td>0.0</td> </tr> </tbody> </table>					התחלה	גמר	0.3	0.4	2.2	5.6	5.0	7.9	1.1	1.8	0.0	0.0																										
התחלה	גמר																																												
0.3	0.4																																												
2.2	5.6																																												
5.0	7.9																																												
1.1	1.8																																												
0.0	0.0																																												
פסולת			שימושי קרקע 2013																																										
פסולת מוצקה ביתית, מסחרית וגזם (ק"ג ליום לנפש) 1.3 אחוז מחזור: 30.2			<table border="1"> <thead> <tr> <th>אחוז</th> <th>קמ"ר</th> </tr> </thead> <tbody> <tr> <td>100.0</td> <td>4.54</td> </tr> <tr> <td>57.0</td> <td>2.59</td> </tr> <tr> <td>2.9</td> <td>0.13</td> </tr> <tr> <td>0.7</td> <td>0.03</td> </tr> <tr> <td>0.2</td> <td>0.01</td> </tr> <tr> <td>1.3</td> <td>0.06</td> </tr> <tr> <td>1.3</td> <td>0.06</td> </tr> <tr> <td>0.4</td> <td>0.02</td> </tr> <tr> <td>1.3</td> <td>0.06</td> </tr> <tr> <td>0.2</td> <td>0.01</td> </tr> <tr> <td>1.5</td> <td>0.07</td> </tr> <tr> <td>-</td> <td>-</td> </tr> <tr> <td>1.8</td> <td>0.08</td> </tr> <tr> <td>12.6</td> <td>0.57</td> </tr> <tr> <td>18.8</td> <td>0.85</td> </tr> </tbody> </table>					אחוז	קמ"ר	100.0	4.54	57.0	2.59	2.9	0.13	0.7	0.03	0.2	0.01	1.3	0.06	1.3	0.06	0.4	0.02	1.3	0.06	0.2	0.01	1.5	0.07	-	-	1.8	0.08	12.6	0.57	18.8	0.85						
אחוז	קמ"ר																																												
100.0	4.54																																												
57.0	2.59																																												
2.9	0.13																																												
0.7	0.03																																												
0.2	0.01																																												
1.3	0.06																																												
1.3	0.06																																												
0.4	0.02																																												
1.3	0.06																																												
0.2	0.01																																												
1.5	0.07																																												
-	-																																												
1.8	0.08																																												
12.6	0.57																																												
18.8	0.85																																												
בנייה ודיוור			שטח וצפיפות																																										
<table border="1"> <thead> <tr> <th>גמר בנייה</th> <th>התחלת בנייה</th> </tr> </thead> <tbody> <tr> <td>41.8</td> <td>41.6</td> </tr> <tr> <td>31.4</td> <td>39.2</td> </tr> <tr> <td>170</td> <td>161</td> </tr> </tbody> </table>			גמר בנייה	התחלת בנייה	41.8	41.6	31.4	39.2	170	161	שטח (קמ"ר): 4.51 צפיפות לקמ"ר: 8,557.8																																		
גמר בנייה	התחלת בנייה																																												
41.8	41.6																																												
31.4	39.2																																												
170	161																																												
מספר דירות למגורים לפי מרשם מבנים ודירות 12,744			צפיפות אוכלוסייה לשטח בנוי למגורים (נפשות לקמ"ר) 13,707 אוכלוסייה סוף 2013 - סך הכל (אלפים) 35.5																																										

2016

קריית אונו

מדד פריפריאליות 2015

9	אשכול: (מ-1 עד 10, 1 הפריפריאלי ביותר)
3.160	ערך מדד:
249	דירוג: (מ-1 עד 255, 1 הפריפריאלי ביותר)
	דירוג לפי מרכיבי המדד:
249	מדד נגישות פוטנציאלית: (מ-1 עד 255, 1 הנגישות הנמוכה ביותר)
250	קרבה לגבול מחוז תל אביב: (מ-1 עד 255, 1 המרוחק ביותר)

מדד חברתי-כלכלי 2013

8	אשכול: (מ-1 עד 10, 1 הנמוך ביותר)
1.513	ערך מדד:
242	דירוג: (מ-1 עד 255, 1 הנמוך ביותר)

מדד קומפקטיות 2006	
2	אשכול: (מ-1 עד 10, 1 הקומפקטי ביותר)
30	דירוג: (מ-1 עד 197, 1 הקומפקטי ביותר)
-0.951	ציון תקן:

אפיון טופוגרפי 2006

מדד טופוגרפיה: ממוצע ציוני תקן של (א) ו-(ב)			(ב) שיפוע ממוצע, במעלות			(א) סטיית התקן של הגבהים מעל פני הים			גובה מעל פני הים, במטרים			
אשכול ⁽²⁾	דירוג ⁽¹⁾	ערך	דירוג ⁽¹⁾	ציון תקן	ערך	דירוג ⁽¹⁾	ציון תקן	ערך	ממוצע הגבהים	טווח הגבהים	מקסימלי	מינימלי
2	37	-0.89	49	-0.98	1.9	29	-0.80	7.7	64	37	86	48

(1) מ-1 עד 197, 1 השטוח ביותר.

(2) מ-1 עד 10, 1 השטוח ביותר.

2016

קריית אונו

נתוני ביצוע תקציב הרשות

הכנסות	אלפי ש"ח	% שינוי ראלי לעומת 2015	הוצאות	אלפי ש"ח	% שינוי ראלי לעומת 2015
סך כולל	318,538	9.4	סך כולל	304,329	-2.1
תקציב רגיל - סך הכל	259,411	5.7	תקציב רגיל - סך הכל	259,364	5.7
מזה: לפי ייעוד			מזה: לפי ייעוד		
חינוך	85,546	11.5	חינוך	100,678	6.9
רווחה	14,998	13.9	רווחה	23,701	13.0
מפעל מים	801	-71.5	רכישת מים	-	-
לפי מקור:			לפי סוג:		
עצמיות - סך הכל	162,741	3.5	עלות עבודה - סך הכל	127,531	6.5
מזה: ארנונה (גבייה)	99,693	6.6	מזה: חינוך	67,722	9.1
חינוך	4,680	6.2	רווחה	6,235	7.9
רווחה	705	22.0	הוצאות לפעולות	46,553	3.1
השתתפות ממשלה - סך הכל	96,670	9.8	פירעון מלוות	7,118	3.5
מזה: מענק כללי לאיזון	385	-	הוצאות מימון	1,573	2.7
העברות והכנסות חד-פעמיות	-	-	העברות והוצאות חד-פעמיות	2,239	8.4
לכיסוי גירעון מצטבר	-	-	(כולל כיסוי גירעון מצטבר)	74,350	6.3
מלווה לאיזון	-	-	כלליות, השתתפויות והעברות	44,965	-31.4
תקציב בלתי רגיל - סך הכל	59,127	29.3	תקציב בלתי רגיל - סך הכל	44,965	-31.4
מזה: השתתפות בעלי נכסים	5,047	-1.7	עבודות פיתוח	43,738	-21.3
השתתפות משרדי ממשלה	6,025	-27.8	העברת מלוות	-	-
מלוות	-	-	אחר	1,227	-87.7
השנה					
עודף/גירעון בתקציב הרגיל (אלפי ש"ח)		47	מצטבר בסוף שנה -43,794		
השנה ללא קבלת מלוות לאיזון		47			

חיוב ארנונה* לפי סוג נכס (2015 ו-2016)

סוג הנכס	שטחים באלפי מ"ר		סה"כ חיוב באלפי ש"ח	
	2016	2015	2016	2015
סך הכל	1,666.0	1,737.0	129,155	122,943
מגורים	1,383.0	1,436.0	87,255	82,924
משרדים, שירותים ומסחר	100.0	105.0	31,370	30,145
תעשייה ומלאכה	5.0	5.0	583	535
בנקים וחברות ביטוח	2.0	2.0	2,785	2,750
בתי מלון	-	-	-	-
חניונים	3.0	3.0	95	94
קרקע תפוסה	97.0	106.0	5,639	5,122
קרקע תפוסה במפעל עתיר שטח	-	-	-	-
אדמה חקלאית	2.0	4.0	2	2
מבנה חקלאי	-	-	-	-
אדמת בניין	-	-	-	-
מגורים שאינם בשימוש	-	-	-	-
מערכת סולרית שאינה על גג נכס	-	-	-	-
קרקע תפוסה למערכת סולרית	-	-	-	-
יתר סוגי הנכסים	74.0	76.0	1,426	1,371

* חיובי ארנונה מתייחסים לנתונים בתחילת שנה, ואינם כוללים את השינויים בסכומי המס בשל הצמדה ואת הגידול הטבעי שחל במהלך השנה כתוצאה מתוספת נכסים.

גביית ארנונה - 2016

למגורים	אלפי ש"ח	% שינוי ראלי לעומת 2015
לא למגורים	אלפי ש"ח	יחס גבייה ב-% לכלל החיובים
	76,219	6.6
	23,474	86.6

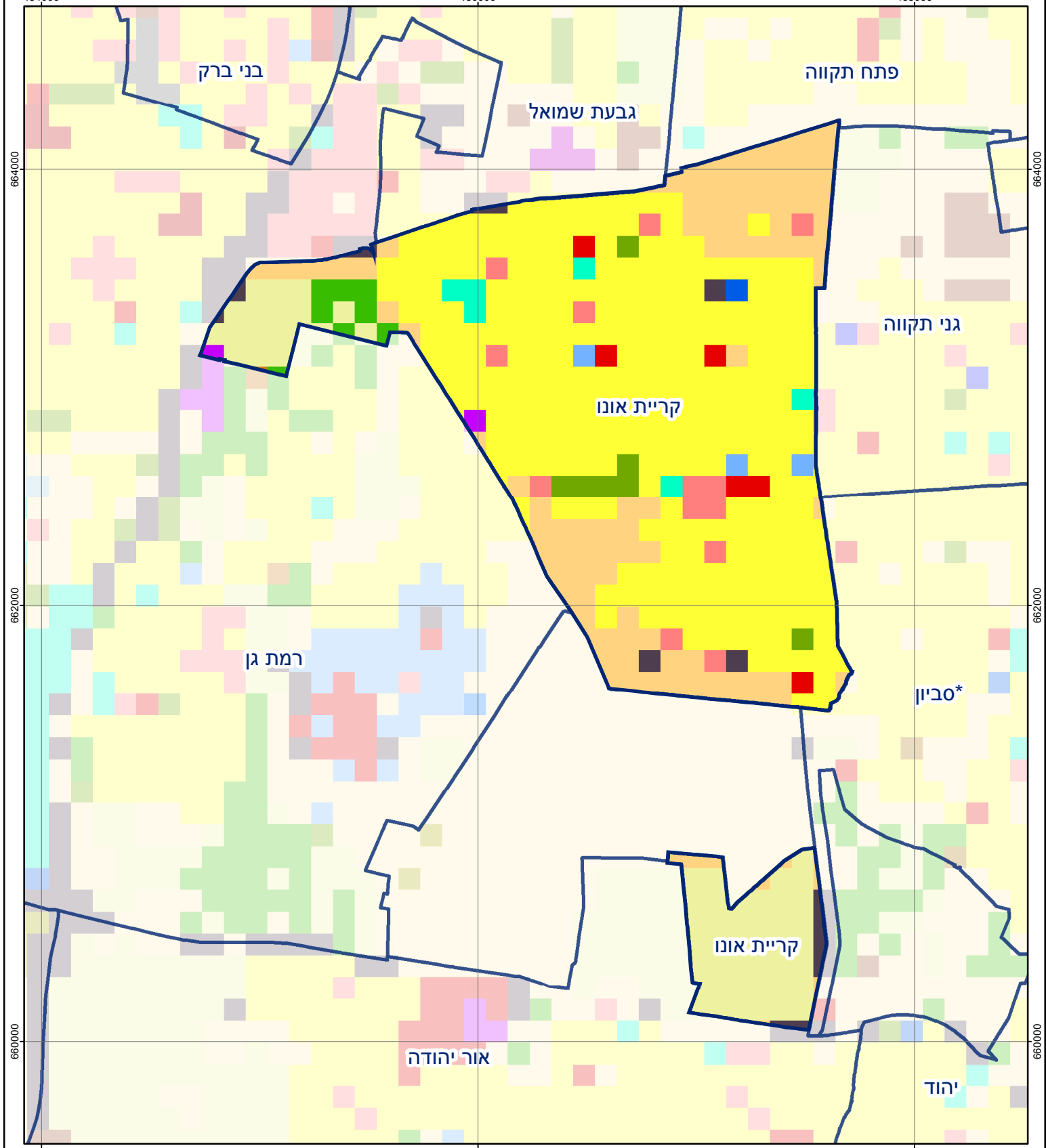

קריית אונו

סוג רשות: עירייה
 סמל יישוב: 2620

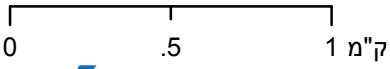

מפת התמצאות



שימושי קרקע:	
כרייה וחציבה	מסחר ומגורים במרכז עירוני
גופי מים	תחבורה
גינון לנוי פארק ציבורי	מסחר ומשרדים
יער וחורש	תעשייה
מטעים	מכלולי תשתית
גידולי שדה	שירות לציבור ללא אפיון
שיחים בתה ועשבוני	מגורים
קרקע וסלע	מלונאות ואירוח כפרי
חינוך והשכלה	בריאות ורווחה
שירותי דת	חירום והצלה
שירותי מנהל ציבורי	בתי עלמין
תרבות פנאי וספורט	מלונאות ואירוח כפרי