

2016

קריית ביאליק

כללי

אחוזים	אלפים	קבוצת אוכלוסייה ודת
100.0	39.3	סך הכל
99.9		יהודים ואחרים
91.9		יהודים

סמל: 9500 מחוז: חיפה
 מעמד מוניציפלי: עירייה
 שנת קבלת מעמד מוניציפלי: 1976
 מספר חברי מועצה: 15
 סמל ושם ועדת תכנון ובנייה: 352 קריות
 מרחק מגבול מחוז תל אביב (2015) (ק"מ): 86.7
 מרחב ימי, רשויות הגובלות בחוף הים: 0

דמוגרפיה

אחוז גידול האוכלוסייה (לעומת שנה קודמת) 0.6

לידות חי 612

פטירות 375

ריבוי טבעי - סך הכל 237

שיעור לאלף תושבים 2016-2015 6.0

פטירות תינוקות (ממוצע 2016-2012) 1.6

שיעור לאלף לידות חי 2016-2012 (2.7)

מאזן הגירה - סך הכל 22

עולים בהשקעות ראשונה 76

גיל (אחוזים): 17-0 30.3

44-18 35.5

64-45 17.1

+65 17.1

אחוז עולי 1990+ מסך האוכלוסייה 21.6

אוכלוסייה סוף 2016 (אלפים) 39.3

זכרים 18.9

נקבות 20.4

יחס תלות (לאלף תושבים בלתי תלויים) 809

התפלגות אוכלוסייה, לפי גיל ומין (אחוזים):

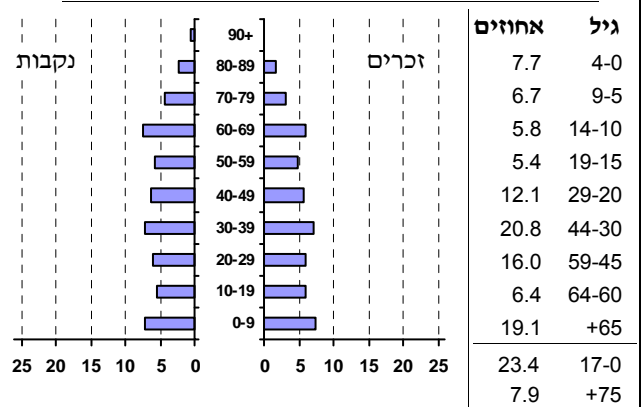

הגירה פנימית, לפי מין וגיל

גיל				מין		סך הכל	
+65	64-30	29-15	עד 14	נקבות	זכרים		
161	816	440	395	914	898	1,812	נכנסים
174	851	420	392	919	918	1,837	יוצאים

שכר ורווחה

מקבלי קצבאות בגין ילדים (סוף שנה)				מקבלי:	
מספר ילדים במשפחה			סך הכל	407	דמי אבטלה - סך הכל (ממוצע חודשי)
+5	4-3	2-1			
32	1,067	3,706	4,805	..	הכשרה מקצועית
176	3,365	5,524	9,065	42	גיל ממוצע (לא כולל חיילים)
נתוני 2015				133	דמי אבטלה ממוצעים ליום (ש"ח)
שכר חודשי ממוצע של שכיר במשך השנה				7,687	קצבאות זקנה ושאיירים (סוף שנה)
% שינוי ראלי לעומת שנה קודמת		ש"ח		20.3	מזה: אחוז מקבלי השלמת הכנסה
4.7	8,843	סך הכל		1,203	גמלת הבטחה הכנסה (נפשות, במשך השנה)
5.1	10,985	גברים		1,243	גמלאות (סוף שנה): סיעוד
2.4	6,773	נשים		1,508	נכות כללית
מספר השכירים 19,554				239	ניידות
אחוז השכירים המשתכרים עד שכר מינימום 34.9				303	נכות מעבודה ותלויים
מדד אי-השוויון - שכירים (מדד גיני, 0 שוויון מלא) 0.4204				מבוטחים בקופות חולים	
מספר העצמאים 959				38,815	סך הכל (סוף שנה)
הכנסה חודשית ממוצעת של עצמאי במשך השנה (ש"ח) 9,689				65.2	באחוזים: כללית
אחוז שינוי ראלי לעומת שנה קודמת 5.9				28.1	מכבי
אחוז העצמאים המשתכרים עד מחצית השכר הממוצע 41.5				3.3	מאוחדת
				3.3	לאומית

2016

קריית ביאליק

מיים			חינוך																																																				
תקבולים (אלפי מ"ק) 3,064 פחת (אלפי מ"ק) 183 אחוז הפחת מסך כל תקבולי המים 6.0 צריכה, לפי ייעוד			ילדים בגנים של משרד החינוך תשע"ה 2015/16																																																				
			גיל 6	גיל 5	גיל 4	גיל 3	סך הכל																																																
			88	532	518	518	1,656																																																
אחוז מסך הכל 100.0 אלפי מ"ק 2,881 סך הכל 100.0 2,881 ביתית (וכל צריכה אחרת) חקלאית -			תשע"ו 2015/16 תלמידים ממוצע לכיתה תלמידים כיתות בתי ספר סך הכל יסודי (כולל מיוחד) על-יסודי חטיבת ביניים תיכון 25 5,090 206 11 25 2,644 105 7 24 2,446 101 4 28 1,228 44 .. 21 1,218 57 ..																																																				
צריכה ביתית (וכל צריכה אחרת), לפי ייעוד			זכאים לתעודת בגרות מבין תלמידי כיתות יב (אחוזים): סך הכל עמדו בדרישות הסף של האוניברסיטאות 69.8 57.2																																																				
מ"ק לנפש 73.3 100.0 2,881 52.3 71.3 2,054 4.3 5.9 169 5.8 7.9 227 6.5 8.9 257 0.5 0.6 18			תשתיות ושירותים עירוניים																																																				
מ"ק לנפש 73.3 100.0 2,881 52.3 71.3 2,054 4.3 5.9 169 5.8 7.9 227 6.5 8.9 257 0.5 0.6 18			<table border="1"> <thead> <tr> <th>גמר</th> <th>התחלה</th> <th></th> </tr> </thead> <tbody> <tr> <td></td> <td></td> <td>סלילת כבישים חדשים, הרחבה ושיקום של כבישים אורך (ק"מ) 1.0 1.0</td> </tr> <tr> <td></td> <td></td> <td>שטח (אלפי מ"ר) 9.5 9.5</td> </tr> <tr> <td></td> <td></td> <td>הנחת צינורות: מים (ק"מ) 1.6 1.0</td> </tr> <tr> <td></td> <td></td> <td>ביוב (ק"מ) 0.6 0.4</td> </tr> <tr> <td></td> <td></td> <td>תיעול (ק"מ) 2.3 0.0</td> </tr> </tbody> </table>					גמר	התחלה				סלילת כבישים חדשים, הרחבה ושיקום של כבישים אורך (ק"מ) 1.0 1.0			שטח (אלפי מ"ר) 9.5 9.5			הנחת צינורות: מים (ק"מ) 1.6 1.0			ביוב (ק"מ) 0.6 0.4			תיעול (ק"מ) 2.3 0.0																														
גמר	התחלה																																																						
		סלילת כבישים חדשים, הרחבה ושיקום של כבישים אורך (ק"מ) 1.0 1.0																																																					
		שטח (אלפי מ"ר) 9.5 9.5																																																					
		הנחת צינורות: מים (ק"מ) 1.6 1.0																																																					
		ביוב (ק"מ) 0.6 0.4																																																					
		תיעול (ק"מ) 2.3 0.0																																																					
מ"ק לנפש 73.3 100.0 2,881 52.3 71.3 2,054 4.3 5.9 169 5.8 7.9 227 6.5 8.9 257 0.5 0.6 18			תחבורה																																																				
כלי רכב מנועיים - סך הכל 14,432 מזה: מכוניות פרטיות 12,947 גיל ממוצע של מכונית פרטית (שנים) 6.7 תאונות דרכים עם נפגעים (ת"ד) - סך הכל 33 שיעור ל-1,000 תושבים 0.8 שיעור ל-1,000 כלי רכב 2.3			פסולת																																																				
פסולת מוצקה ביתית, מסחרית וגזם (ק"ג ליום לנפש) 1.7 אחוז מחזור: 39.7			שימושי קרקע 2013																																																				
בנייה ודיור			<table border="1"> <thead> <tr> <th>אחוז</th> <th>קמ"ר</th> <th></th> </tr> </thead> <tbody> <tr> <td>100.0</td> <td>8.47</td> <td>סך הכל שטח שיפוט</td> </tr> <tr> <td>29.2</td> <td>2.47</td> <td>מגורים</td> </tr> <tr> <td>1.8</td> <td>0.15</td> <td>חינוך והשכלה</td> </tr> <tr> <td>0.1</td> <td>0.01</td> <td>בריאות ורווחה</td> </tr> <tr> <td>1.9</td> <td>0.16</td> <td>שירותים ציבוריים</td> </tr> <tr> <td>2.0</td> <td>0.17</td> <td>תרבות, פנאי, נופש וספורט</td> </tr> <tr> <td>7.8</td> <td>0.66</td> <td>מסחר ומשרדים</td> </tr> <tr> <td>3.2</td> <td>0.27</td> <td>תעשייה</td> </tr> <tr> <td>1.5</td> <td>0.13</td> <td>תשתית ותחבורה</td> </tr> <tr> <td>-</td> <td>-</td> <td>מבנים חקלאיים</td> </tr> <tr> <td>0.2</td> <td>0.02</td> <td>גינון לנוי פארק ציבורי</td> </tr> <tr> <td>1.1</td> <td>0.09</td> <td>יער וחורש</td> </tr> <tr> <td>0.7</td> <td>0.06</td> <td>מטעים</td> </tr> <tr> <td>34.2</td> <td>2.90</td> <td>גידול שדה</td> </tr> <tr> <td>16.3</td> <td>1.38</td> <td>שטח פתוח אחר</td> </tr> </tbody> </table>					אחוז	קמ"ר		100.0	8.47	סך הכל שטח שיפוט	29.2	2.47	מגורים	1.8	0.15	חינוך והשכלה	0.1	0.01	בריאות ורווחה	1.9	0.16	שירותים ציבוריים	2.0	0.17	תרבות, פנאי, נופש וספורט	7.8	0.66	מסחר ומשרדים	3.2	0.27	תעשייה	1.5	0.13	תשתית ותחבורה	-	-	מבנים חקלאיים	0.2	0.02	גינון לנוי פארק ציבורי	1.1	0.09	יער וחורש	0.7	0.06	מטעים	34.2	2.90	גידול שדה	16.3	1.38	שטח פתוח אחר
אחוז	קמ"ר																																																						
100.0	8.47	סך הכל שטח שיפוט																																																					
29.2	2.47	מגורים																																																					
1.8	0.15	חינוך והשכלה																																																					
0.1	0.01	בריאות ורווחה																																																					
1.9	0.16	שירותים ציבוריים																																																					
2.0	0.17	תרבות, פנאי, נופש וספורט																																																					
7.8	0.66	מסחר ומשרדים																																																					
3.2	0.27	תעשייה																																																					
1.5	0.13	תשתית ותחבורה																																																					
-	-	מבנים חקלאיים																																																					
0.2	0.02	גינון לנוי פארק ציבורי																																																					
1.1	0.09	יער וחורש																																																					
0.7	0.06	מטעים																																																					
34.2	2.90	גידול שדה																																																					
16.3	1.38	שטח פתוח אחר																																																					
שטח וצפיפות			צפיפות אוכלוסייה לשטח בנוי למגורים (נפשות לקמ"ר) 15,628 אוכלוסייה סוף 2013 - סך הכל (אלפים) 38.6																																																				
שטח וצפיפות			<table border="1"> <thead> <tr> <th>גמר בנייה</th> <th>התחלת בנייה</th> <th></th> </tr> </thead> <tbody> <tr> <td>28.0</td> <td>91.0</td> <td>שטח - סך הכל (אלפי מ"ר)</td> </tr> <tr> <td>27.3</td> <td>79.1</td> <td>מזה: למגורים (אלפי מ"ר)</td> </tr> <tr> <td>183</td> <td>413</td> <td>מספר דירות</td> </tr> <tr> <td colspan="2"></td> <td>מספר דירות למגורים לפי מרשם מבנים ודירות</td> </tr> <tr> <td colspan="2"></td> <td>15,687</td> </tr> </tbody> </table>					גמר בנייה	התחלת בנייה		28.0	91.0	שטח - סך הכל (אלפי מ"ר)	27.3	79.1	מזה: למגורים (אלפי מ"ר)	183	413	מספר דירות			מספר דירות למגורים לפי מרשם מבנים ודירות			15,687	שטח (קמ"ר): 8.46 צפיפות לקמ"ר: 4,650.1																													
גמר בנייה	התחלת בנייה																																																						
28.0	91.0	שטח - סך הכל (אלפי מ"ר)																																																					
27.3	79.1	מזה: למגורים (אלפי מ"ר)																																																					
183	413	מספר דירות																																																					
		מספר דירות למגורים לפי מרשם מבנים ודירות																																																					
		15,687																																																					

2016

קריית ביאליק

מדד פריפריאליות 2015

5	אשכול: (מ-1 עד 10, 1 הפריפריאלי ביותר)
0.480	ערך מדד:
171	דירוג: (מ-1 עד 255, 1 הפריפריאלי ביותר)
	דירוג לפי מרכיבי המדד:
196	מדד נגישות פוטנציאלית: (מ-1 עד 255, 1 הנגישות הנמוכה ביותר)
102	קרבה לגבול מחוז תל אביב: (מ-1 עד 255, 1 המרוחק ביותר)

מדד חברתי-כלכלי 2013

7	אשכול: (מ-1 עד 10, 1 הנמוך ביותר)
0.567	ערך מדד:
176	דירוג: (מ-1 עד 255, 1 הנמוך ביותר)

מדד קומפקטיות 2006

7	אשכול: (מ-1 עד 10, 1 הקומפקטי ביותר)
155	דירוג: (מ-1 עד 197, 1 הקומפקטי ביותר)
0.855	ציון תקן:

אפיון טופוגרפי 2006

מדד טופוגרפיה: ממוצע ציוני תקן של (א) ו-(ב)			(ב) שיפוע ממוצע, במעלות			(א) סטיית התקן של הגבהים מעל פני הים			גובה מעל פני הים, במטרים			
אשכול ⁽²⁾	דירוג ⁽¹⁾	ערך	דירוג ⁽¹⁾	ציון תקן	ערך	דירוג ⁽¹⁾	ציון תקן	ערך	ממוצע הגבהים	טווח הגבהים	מקסימלי	מינימלי
1	5	-1.18	5	-1.38	0.5	7	-0.98	3.1	8	21	26	5

(1) מ-1 עד 197, 1 השטוח ביותר.

(2) מ-1 עד 10, 1 השטוח ביותר.

2016

קריית ביאליק

נתוני ביצוע תקציב הרשות

הכנסות	אלפי ש"ח	% שינוי ראלי לעומת 2015	הוצאות	אלפי ש"ח	% שינוי ראלי לעומת 2015
סך כולל	462,953	45.7	סך כולל	473,152	61.6
תקציב רגיל - סך הכל	290,056	8.7	תקציב רגיל - סך הכל	288,561	8.6
מזה: לפי ייעוד			מזה: לפי ייעוד		
חינוך	79,485	22.4	חינוך	95,853	16.1
רווחה	25,515	9.5	רווחה	34,851	8.7
מפעל מים	142	-67.9	רכישת מים	-	-
לפי מקור:			לפי סוג:		
עצמיות - סך הכל	223,160	8.9	עלות עבודה - סך הכל	79,233	6.3
מזה: ארנונה (גבייה)	118,981	2.9	מזה: חינוך	22,360	19.3
חינוך	52,192	33.5	רווחה	5,656	0.7
רווחה	685	-5.0	הוצאות לפעולות	45,105	2.3
השתתפות ממשלה - סך הכל	66,896	8.2	פירעון מלוות	15,960	-2.0
מזה: מענק כללי לאיזון	11,593	4.9	הוצאות מימון	899	-8.3
העברות והכנסות חד-פעמיות	-	-	העברות והוצאות חד-פעמיות	768	-12.9
לכיסוי גירעון מצטבר	-	-	(כולל כיסוי גירעון מצטבר)	146,596	13.6
מלווה לאיזון	-	-	כלליות, השתתפויות והעברות	184,591	..
תקציב בלתי רגיל - סך הכל	172,897	239.5	תקציב בלתי רגיל - סך הכל	184,044	..
מזה: השתתפות בעלי נכסים	-	-	עבודות פיתוח	-	-
השתתפות משרדי ממשלה	11,889	234.0	העברת מלוות	-	-
מלוות	18,000	62.1	אחר	547	-41.3
<p>השנה עודף/גירעון בתקציב הרגיל (אלפי ש"ח) השנה ללא קבלת מלוות לאיזון 1,495 מצטבר בסוף שנה -17,879</p>					

חיוב ארנונה* לפי סוג נכס (2015 ו-2016)

סוג הנכס	שטחים באלפי מ"ר		סה"כ חיוב באלפי ש"ח	
	2015	2016	2015	2016
סך הכל	2,306.3	2,330.6	138,236	142,868
מגורים	1,553.5	1,556.1	78,352	79,465
משרדים, שירותים ומסחר	164.7	186.2	23,351	26,152
תעשייה ומלאכה	268.7	272.0	22,627	23,165
בנקים וחברות ביטוח	4.5	4.6	5,436	5,593
בתי מלון	-	-	-	-
חניונים	-	-	-	-
קרקע תפוסה	314.8	311.7	8,470	8,493
קרקע תפוסה במפעל עתיר שטח	-	-	-	-
אדמה חקלאית	-	-	-	-
מבנה חקלאי	-	-	-	-
אדמת בניין	-	-	-	-
מגורים שאינם בשימוש	-	-	-	-
מערכת סולרית שאינה על גג נכס	-	-	-	-
קרקע תפוסה למערכת סולרית	-	-	-	-
יתר סוגי הנכסים	0.0	0.0	-	-

* חיובי ארנונה מתייחסים לנתונים בתחילת שנה, ואינם כוללים את השינויים בסכומי המס בשל הצמדה ואת הגידול הטבעי שחל במהלך השנה כתוצאה מתוספת נכסים.

גביית ארנונה - 2016

למגורים	אלפי ש"ח	% שינוי ראלי לעומת 2015
לא למגורים	אלפי ש"ח	יחס גבייה ב-% לכלל החיובים
	58,671	3.0
	60,310	72.1

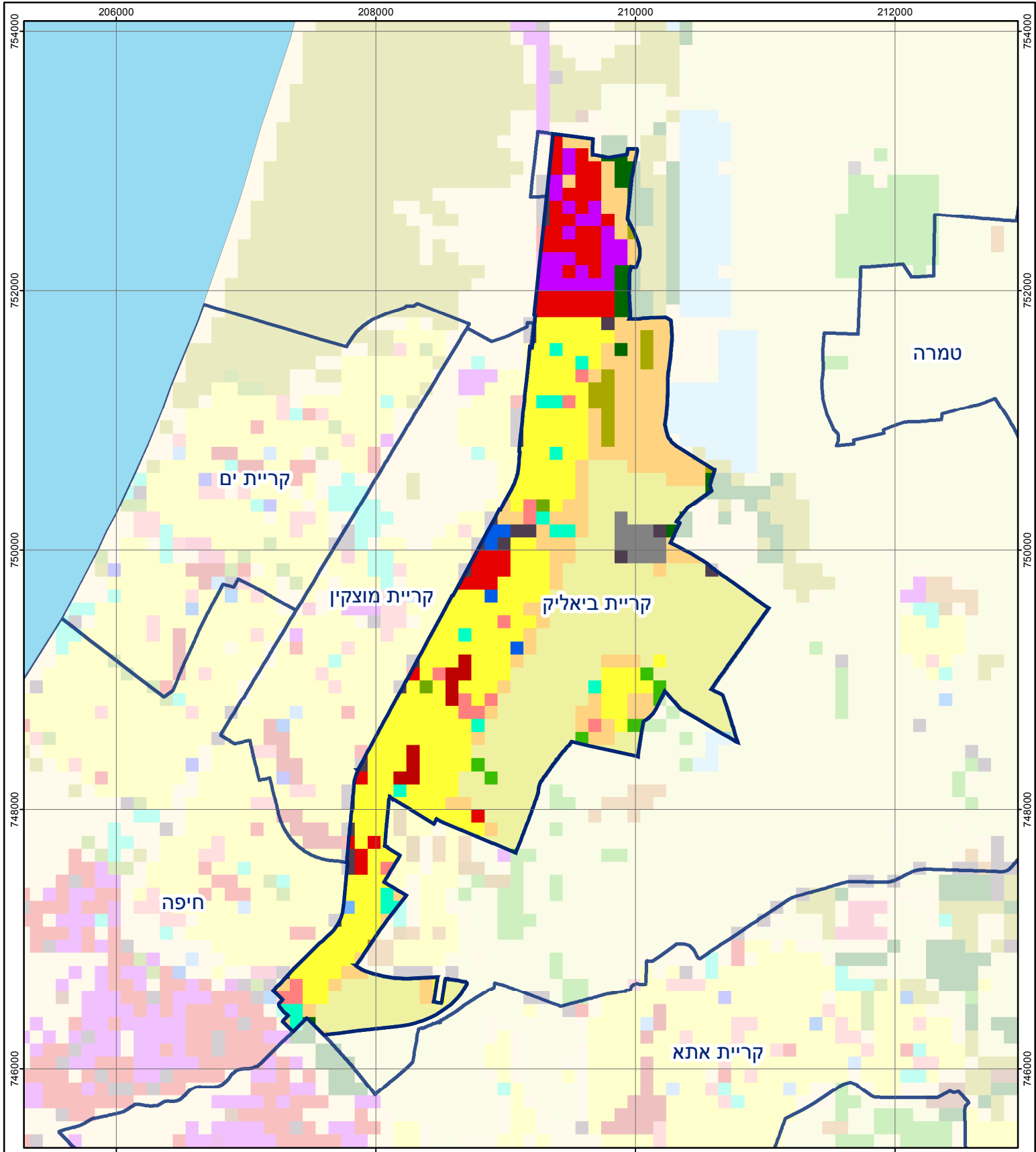

קרית ביאליק

סוג רשות: עירייה
 סמל יישוב: 9500

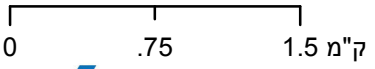

מפת התמצאות



שימושי קרקע:	
כרייה וחציבה	מסחר ומגורים במרכז עירוני
גופי מים	תחבורה
גינות לנוי פארק ציבורי	מסחר ומשרדים
יער וחורש	תעשייה
מטעים	מכלולי תשתית
גידולי שדה	שירות לציבור ללא אפיון
שיחים בתה ועשבוני	מגורים
קרקע וסלע	מבנים חקלאיים
חינוך והשכלה	בריאות ורווחה
שירותי דת	חירום והצלה
שירותי מנהל ציבורי	בתי עלמין
תרבות פנאי וספורט	מלונאות ואירוח כפרי